

CELAL BAYAR ÜNİVERSİTESİ



2009 YILI
FAALİYET
RAPORU

SAĞLIK KÜLTÜR VE SPOR DAİRE BAŞKANLIĞI

İ Ç İ N D E K İ L E R

BİRİM YÖNETİCİSİ SUNUŞU	4
I- GENEL BİLGİLER	4-8
A) ÖZGÖREV VE ÖZGÖRÜŞ.....	5
1- Özgörüő.....	5
2- Özgörev.....	5
B) YETKİ, GÖREV VE SORUMLULUKLAR.....	5-8
C) BİRİME İLİŐKİN BİLGİLER.....	9
1- Tarihçe.....	9
2- Mevzuat.....	9
3- Fiziksel Yapı.....	10
a- Sosyal Alanlar.....	10-15
b- Hizmet Alanları.....	16
4- Örgüt Yapısı.....	17
5- Bilgi ve Teknolojik Kaynaklar.....	18
6- Diđer Bilgi ve Teknolojik Kaynaklar.....	19-20
7- İnsan Kaynakları.....	21-32
a- İdarî Personel.....	21-23
b- İşçiler.....	24-32
8- Sunulan Hizmetler.....	33
8.1- Sađlık Hizmetleri.....	33
8.2- Kültür ve Spor Hizmetleri.....	34
8.3- Personel ve İdari Hizmetler.....	35
8.4- Satınalma ve Tahakkuk Hizmetler.....	35
8.5- Özürlü Öğrenciler Birimi.....	35-38
9- Yönetim ve İç Kontrol Sistemi.....	39
II- AMAÇ VE HEDEFLER	40-41
A) BİRİMİN AMAÇ VE HEDEFLERİ.....	40
B) TEMEL POLİTİKALAR VE ÖNCELİKLER.....	40
III-FAALİYETLERE İLİŐKİN BİLGİ VE DEĐERLENDİRMELER	41-45
A- MALİ BİLGİLER.....	41
1- Bütçe Uygulama Sonuçları.....	41

a- Bütçe Giderleri.....	41
b- Bütçe Gelirleri	42
2- Temel Mali Tablolara İlişkin Açıklamalar	43-46
3- Mali Denetim Sonuçları.....	47
B- PERFORMANS BİLGİLERİ	47-118
1- Faaliyet ve Proje Bilgileri.....	119
a- Faaliyet Bilgileri.....	119
b- Proje Bilgileri.....	120
2- Performans Göstergeleri.....	121-124
3- Performans Sonuçlarının Değerlendirilmesi.....	
4- Performans Bilgi Sisteminin Değerlendirilmesi.....	
5- Diğer Hususlar.....	
IV-KURUMSAL KABİLİYET VE KAPASİTENİN DEĞERLENDİRİLMESİ ...	126-127
A- ÜSTÜNLÜKLER	126
B- ZAYIFLIKLAR	126
C- SONSÖZ.....	126
V- ÖNERİ VE TEDBİRLER	127
İÇ KONTROL GÜVENCE BEYANI.....	128

SUNUŞ

*Daire Başkanlığımızın amacı ; 2547 sayılı kanun 2880 sayılı kanuna deęişik 46 ve 47 maddeleri uyarınca üniversitelerde kurulu Sağlık Kültür ve Spor Daire Başkanlıkları kurulumu, teşkilatlanması, çalışmalarını, görev, yetki ve sorumluluklarına ilişkin **Yüksek Öğretim Kurumları Mediko- Sosyal ,Sağlık Kültür ve Spor İşleri Dairesi Uygulama Yönetmelięi**'nde de belirtildięi gibi öğrencilerimizin beden ve ruh sağlığını korumak, hasta olanları tedavi etmek veya ettirmek, barınma ,beslenme, çalışma, dinlenme ve ilgi alanlarına göre boş zamanlarını değerlendirmek, yeni ilgi alanları kazanmalarına imkan sağlayarak, gerek sağlık ve gerekse sosyal durumlarının iyileşmesi, yeteneklerinin ve kişiliklerinin sağlıklı bir şekilde gelişmesine imkan verecek hizmetler sunmak ve onları ruhsal ve bedensel sağlıklarına özen gösteren bireyler olarak yetiştirmek, birlikte düzenli ve disiplinli çalışma, dinlenme ve eğlenme alışkanlıkları kazandırmaktır.*

Daire Başkanlığımızda aynı zamanda bu amacın gerçekleştirilmesine yönelik araştırma ve uygulama yapan veya yaptıran bir araştırma eğitim kuruluşudur.

Başkanlığımızda Sağlık hizmetleri – PDR Hizmetleri Şube Müdürlüğü, Sosyal Kültürel ve Spor Hizmetleri Şube Müdürlüğü, Beslenme ve Barınma Hizmetleri Şube Müdürlüğü , Personel ve İdari Hizmetler Şube Müdürlüğü, Satınalma ve Tahakkuk Hizmetleri Şube Müdürlüğü birimleri bulunmaktadır. Birimlerimizde görevli personelimiz hizmet alanlarında başkanlığımız misyonunu yerine getirmek vizyonunu gerçekleştirmek için itinalı ve özverili bir çalışma anlayışı içinde görevlerini yerine getirme çabası içindedirler.

Saygılarımla

Öğr.Gör. Haydar KAYNAK
Sağ.Kül. ve Spor Daire Başkan V.

- GENEL BİLGİLER

A) ÖZGÖREV VE ÖZGÖRÜŞ

1- ÖZGÖRÜŞ :Başta öğrencilerimiz olmak üzere,tüm personel ve bakmakla yükümlü oldukları yakınlarına beden ve ruh sağlıklarını korumak için medikolar aracılığı ile koruyucu,tedavi edici ve yönlendirici sağlık hizmeti vermek;öğrencilerimizin kişisel gelişimlerini sağlayıp,eğitim-öğretimde en uygun ortamı oluşturmak,yemek,kantin,spor,kültürel ve sosyal hizmetler sunmaktır.

2- ÖZGÖREV Kurumsal kültürümüzü güçlendirerek,yürüttüğümüz hizmetlerin daha etkin,daha kaliteli ve paydaşların memnuniyetini arttıracak şekilde yaygınlaştırarak gerçekleştirmektir.

B) YETKİ, GÖREV VE SORUMLULUKLAR

2547 Sayılı Kanununun 2880 Sayılı Kanunla değişik 46 ve 47 maddeleri uyarınca üniversitelerde kurulu Sağlık,Kültür ve Spor Daire Başkanlıkları kurulumu,teşkilatlanması,çalışmaları,görev,yetki ve sorumluluklarına ilişkin Yükseköğretim Kurumları Mediko-Sosyal,Sağlık,Kültür ve Spor İşleri Dairesi Uygulama Yönetmeliği'nde;

Amaç

MADDE 4. Bu Yönetmeliğin amacı; öğrencilerin beden ve ruh sağlığını korumak, hasta olanları tedavi etmek veya ettirmek, barınma, beslenme, çalışma, dinlenme ve ilgi alanlarına göre boş zamanlarını değerlendirmek, yeni ilgi alanları kazanmalarına imkan sağlayarak, gerek sağlık ve gerekse sosyal durumlarının iyileşmesine, yeteneklerinin ve kişiliklerinin sağlıklı bir şekilde gelişmesine imkan verecek hizmetler sunmak ve onları ruhsal ve bedensel sağlıklarına özen gösteren bireyler olarak yetiştirmek, birlikte düzenli ve disiplinli çalışma, dinlenme ve eğlenme alışkanlıkları kazandırmaktır.Dairenin sağlık hizmetlerinden, üniversitede çalışanlar ile emekliler ve bunların bakmakla yükümlü oldukları aile bireyleri de yararlanır. Daire, üniversitede çalışanların, "Daire Hekimliği" görevini de yapar.

Daire; aynı zamanda bu amacının gerçekleştirilmesine yönelik araştırma ve uygulama yapan veya yaptıran bir araştırma eğitim kuruluşudur.

Hizmetler

MADDE 5. Daire; amacını gerçekleştirmek için bütçe imkanları nispetinde aşağıda gösterilen temel ve benzeri hizmetleri yapar:

- a) Her türlü sağlık hizmetlerini yürütür, yataklı sağlık merkezleri açar,
- b) Güzel sanatlar ve spor alanlarında çalışmalar ve gösteriler düzenler,
- c) Öğrencilere burs ve kredi, beslenme, barınma, çalışma, dinlenme ve boş zamanlarını değerlendirme, ulaşım ve iş bulma alanlarında yardımcı olacak hizmetlerde bulunur,
- d) Psikolojik danışmanlık ve rehberlik hizmetleri yapar, öğrencilerin kişisel ve ailevi sorunlarını çözümlenmeye çalışır,
- e) Hizmet alanına giren konularda araştırma ve uygulamalar yapar veya yaptırır ve gerekli gördüklerini yayınlar,

f) Hizmet veren meslek elemanlarının yetişme ve gelişmelerini sağlamak için hizmet içi eğitim programları düzenler,

g) Bütün bu hizmetlerin görülmesi için gerekli olan öğrenci kantin ve lokantaları, okuma salonları ile öğrenci yurtları açar, toplantı, sinema ve tiyatro salonları, spor salon ve sahaları, kamp yerleri sağlar, bu ve benzeri diğer tesisleri kurar, kiralar, işletir veya işletir. Bu amaca yönelik olarak üniversitenin diğer birimleri ve üniversite dışındaki kuruluşlarla işbirliği içinde çalışır, döner sermaye işletmeleri kurar.

MADDE 8. Daire Yönetim Kurulu;

a) Dairenin katma ve döner sermaye bütçe tasarısını inceleyerek, önerileri ile birlikte Rektörlüğe sunar.

b) Dairenin yıllık çalışma programını inceleyerek, önerileri ile birlikte Rektörlüğe sunar.

c) İşbölümü hakkında getirilen teklifleri inceleyerek önerileri ile birlikte Rektörlüğe sunar.

d) Yönetmelik'te yapılması istenilen değişiklikleri görüşerek, gerekçeleriyle birlikte Rektörlüğe sunar.

e) Dairenin ihtiyacı olan kadro, araç ve gereçler ile faaliyet alanlarını ilgilendiren diğer konular hakkında Rektöre önerilerde bulunur.

f) Daireye, Rektör tarafından havale edilen hizmetlerle ilgili işler hakkında görüş bildirir.

Daire Başkanı ve Görevleri

a) Başkan; Dairenin yöneticisi ve temsilcisidir. Dairede çalışan bütün görevliler üzerinde genel yönetim, denetim, işbölümü yapma, çalışma düzeni kurma, yetiştirme, hizmet içi eğitimi sağlama yetkilerine sahiptir. Yetkilerini, Yönetim Kurulu ve Rektörlüğe karşı sorumlu olarak genel yönetim ilkelerine ve yönetmelik hükümlerine göre kullanır.

b) Dairenin yıllık katma ve döner sermaye bütçe ve çalışma programı tasarısını hazırlar, daire yönetim kuruluna sunar.

c) Dairede görevlendirilecek kişilerin seçimlerini yaparak, ilgili yasa ve yönetmelik uyarınca atamalarının yapılmasını Genel Sekreterlik kanalıyla Rektörlüğe önerir.

d) Dairenin verdiği hizmetlerin neler olduğunu uygun araçlardan yararlanarak bütün öğrencilere duyurulmasını, bu hizmetlerden olabildiğince öğrencinin yararlanabilmesini sağlar.

Dairede yürütülen başlıca hizmetler şunlardır:

a) Sağlık Hizmetleri- Psikolojik Danışma ve Rehberlik Hizmetleri,

b) Sosyal Kültürel ve Spor Hizmetleri,

c) Beslenme ve Barınma Hizmetleri,

d) Personel ve İdari Hizmetler,

e) Satın alma ve Tahakkuk Hizmetleri.

Sağlık Hizmetleri- Psikolojik Danışma ve Rehberlik Hizmetleri

- a) Üniversitenin bütün öğrencileri ile çalışanları, emeklileri ve çalışanların bakmakla yükümlü olduğu bireyleri için sağlık fişi düzenlemek,
- b) Üniversitedeki bütün öğrencileri imkanlar ölçüsünde her yıl bir defa zorunlu olarak sağlık kontrolünden geçirmek ve tespit edilen bulguları sağlık fişine işlemek,
- c) Öğrencilere, gerektiği zamanlarda koruyucu aşılar uygulamak,
- d) Öğrencilerle, üniversitede görevli diğer personel için, sağlıklarını korumak, bu konuda bilgilerini arttırmak ve eğitmek amacıyla konferanslar düzenlemek, ilgili filmleri göstermek ve gerekirse broşürler dağıtmak,
- e) Öğrencilerle diğer personelin muayeneleri ile ayakta tedavilerini yapmak,
- f) Yatırılarak inceleme ve tedavisi gereken hastaların, ilgili sağlık kuruluşlarına gönderme işlemleri ile her türlü laboratuvar tahlilleri ve radyolojik incelemelerini yapmak veya yaptırmak,
- g) Öğrencilerin, bütçe imkanları ölçüsünde görevli hekimlerce saptanacak ilaç, gözlük, ortopedik cihaz vb. ihtiyaçları sağlamak,
- h) Tedavi masraflarını T.C. Emekli Sandığı ve Sosyal Sigortalar Kurumu tarafından karşılanan öğrencilerin, bu giderleri ile gözlük ve ortopedik araç masraflarının söz konusu kurumlar tarafından daireye ödenmesini sağlamak,.

Psikolojik Danışma ve Rehberlik Hizmetleri olarak öğrencilerin karşılaştıkları duygusal, sosyal, eğitime veya meslek ve iş seçimine ilişkin sorunların çözümünde onlara danışmanlık ve rehberlik yapar ve bu amacını gerçekleştirmek için aşağıdaki hizmetleri yürütür:

- a) Yeni giren öğrencilere, üniversite, kuralları ve yakın çevre hakkında tanıtıcı ve aydınlatıcı bilgiler vermek, öğrencinin çevreye ve üniversiteye alışmasını sağlamak,
- b) Öğrencilerin sorunlarını saptamak ve çözümü için ilgili kurumlarla işbirliği yapmak,
- c) Buldukları bölümü değiştirmek isteyen öğrencilerin kendi ilgi ve yeteneklerini tanımasına ve uygun seçimler yapmasına yardımcı olmak,
- d) Öğrencilere ileride sahip olacakları mesleğe ilişkin bilgiler vermek ve onları çevredeki iş imkanlarından haberdar etmek. Özel kamu kuruluşları ile işbirliği yaparak, mezunlara iş bulmaya yardımcı olmak ve işe yerleştirilen mezunları imkanları ölçüsünde izlemek,
- e) Duygusal sorunları olan öğrencilere, istek ve ihtiyaçlarına göre bireysel veya grupta psikolojik danışmanlık yapmak. Bireyin önemli kararlar almasına, kendisini daha iyi tanımasına, çevresindeki insanlarla daha etkili ilişkiler kurmasına yardımcı olmak,
- f) Öğrencilerle ilgili olarak havale edilen vak'alarda yetkililerce ön görüşme yapılmasını ve gerektiğinde onlara psikolojik testler uygulanmasını sağlamak. Yapılan değerlendirme sonucuna göre öğrenciyi ilgili hizmet birimine göndermek.

Sosyal Hizmetler

- a) Öğrencilerin barınma, beslenme, burs ve kredi gibi temel ihtiyaçlarının karşılanması için gerekli hizmetleri sağlamak, bu hizmetleri sunan kuruluşlarla işbirliği yaparak hizmetin daha iyi yürütülmesini sağlamak ve yurt kantin ve kafeteryalarının en iyi şekilde hizmet vermesi için çaba göstermek,
- b) Çeşitli konuları içeren kitap ve periyodik yayın bulunduran okuma salonları açarak, öğrencilerin ilgi alanlarına göre bilgi edinmelerine, yeni ilgi alanları kazanmalarına yardım etmek ve boş zamanlarını okuyarak değerlendirmelerini özendirmek,
- c) Öğrencilerin ve çalışanların sömretre ve yaz tatilleri için, dinlenme tesisleri veya kamp yerleri kurmak veya bu konuda faaliyet gösteren kuruluşlarla anlaşarak hizmetin görülmesini sağlamak.
- d) Öğrencilerin ve çalışanların ulaşım hizmetlerinin görülmesini temin etmek veya bu konuda faaliyet gösteren kuruluşlarla anlaşarak, hizmetin en iyi şekilde yürütülmesini sağlamak,
- e) Üniversitede çalışanların okul öncesi çağıdaki ve okul çağındaki çocuklarının çalışma saatleri içinde bakımları ve eğitimlerine yardımcı olmak üzere, kreş, yuva ve benzeri birimler kurmak ve bu konuda ilgili kuruluşlarla işbirliği yaparak hizmetin en iyi şekilde görülmesini sağlamak.

Kültür Hizmetleri

Dairede kültür hizmetleri olarak öğrencilerin ilgi alanlarına göre boş zamanlarını değerlendirmek, yeni ilgi alanları ile birlikte dinlenme ve eğlence alışkanlığı kazanmalarını sağlamak, güzel sanatlarla ilgili faaliyetleri izlemelerini, isterlerse bu faaliyetlere katılmalarını da temin etmek amacıyla aşağıda gösterilen hizmetler yürütülür:

- a) Resim ve fotoğraf sergileri açmak, konser, konferans, tiyatro ve benzeri sanat ve kültür alanlarında faaliyetler düzenlemek ve bu maksatla bu çeşit faaliyetlerde bulunan kuruluşlarla işbirliği yaparak, öğrencilerin daha geniş ölçüde sanat ve kültür faaliyetlerinden yararlanmalarını sağlamak,
- b) Öğrencilerin boş zamanlarında ilgi ve yeteneklerine göre sanat ve kültür çalışmaları yapmaları için resim, fotoğraf, el sanatları, halk dansları, klasik dans, müzik ve benzeri faaliyet alanlarında kurslar, çalışma grupları, korolar oluşturmak, bu grup ve koroların üniversite içinde ve dışında konser, gösteri, sergi ve karşılaşma gibi faaliyetlerde bulunmalarını veya karşılaşmalara katılmalarını sağlamak.

Spor Hizmetleri

Spor hizmetleri olarak öğrencilerin ve çalışanların beden sağlıklarını korumak ve geliştirmek, onlara disiplinle çalışma alışkanlığı kazandırmak, spora ilgi duymalarını sağlamak, enerjilerini bu olumlu yöne yöneltmek, boş zamanlarını değerlendirmek için ilgi duydukları spor dalında çalışmalarını sağlamak üzere aşağıdaki hizmetler yürütülür:

- a) Grup çalışmaları ve karşılaşmalar düzenlemek, spor birlikleri kurmak,
- b) Bu amaçlarla kurulmuş bulunan yurt dışı ve yurt içi kuruluşlarla işbirliği yaparak, bu alandaki çalışmaları yaygınlaştırmak, üniversiteyi temsilen öğrencilerin yarışma ve karşılaşmalara katılmalarını sağlamak.

c) Üniversitelerin tüm spor, tesis ve malzemelerinin tek elden kullanılmasını, elemanların planlı bir şekilde çalışmalarını ve bir merkezden yönetilmelerini sağlamak.

Şeklinde tanımlanmış bulunmaktadır.

C) BİRİME İLİŞKİN BİLGİLER

1- Tarihçe

Celal Bayar Üniversitesi 11 Temmuz 1992 tarih ve 21281 sayılı resmi gazetede

yayımlanan 3837 sayılı Kanunla kurulmuştur.

Bugünkü teşkilat yapımız, Yükseköğretim Kurumları Teşkilatı Hakkında 41 sayılı

Kanun Hükmünde Kararnamenin Değiştirilerek Kabulüne Dair 28.03.1983 tarihli, 2809 sayılı Kanuna göre oluşmuş, idari teşkilat yapısı ise 07.10.1983 tarih ve 124 sayılı Yükseköğretim Üst Kuruluşları ile Yükseköğretim Kurumlarının İdari Teşkilatı Hakkında Kanun Hükmünde Kararname esas alınarak şekillenmiştir.

2- Mevzuat

2547 sayılı Kanunun 2880 Sayılı Kanunla değişik 46 ve 47 maddeleri uyarınca Üniversitelerde kurulu Sağlık, Kültür ve Spor Daire Başkanlıkları kurulumu, teşkilatlanması, çalışmaları, görev, yetki ve sorumluluklarına ilişkin Yükseköğretim Kurumları Mediko – Sosyal, Sağlık Kültür ve Spor İşleri Dairesi uygulama yönetmeliğinde;

657 sayılı Devlet Memurları Kanunu

2547 sayılı Yükseköğretim Kanunu

2914 sayılı Yüksek Öğretim Personel Kanunu

2922 Sayılı Türkiye’de Öğrenim Gören Yabancı Uyruklu Öğrencilere İlişkin Kanun

4734 sayılı Kamu İhale Kanunu

5018 sayılı Kamu Mali Yönetimi ve Kontrol Kanunu

6245 sayılı Harcırah Kanunu

832 sayılı Sayıştay Kanunu

4735 sayılı Kamu İhale Sözleşmeleri Kanunu

5434 sayılı Emekli Sandığı Kanunu

5102 Sayılı Yükseköğretim Öğrencilerine Burs, Kredi Verilmesine İlişkin Kanun

5436 sayılı Kamu Malî Yönetimi Ve Kontrol Kanunu İle Bazı Kanun Ve Kanun Hükmünde Kararnamelerde Değişiklik Yapılması Hakkında Kanun.

193 sayılı Gelir Vergisi Kanunu

486 sayılı Damga Vergisi Kanunu

492 sayılı Harçlar Kanunu

5463 Sayılı Avrupa Bölgesinde Yükseköğretimle İlgili Belgelerin Tanınmasına İlişkin Sözleşmenin Onaylanmasının Uygun Bulunduğuna Dair Kanun

6183 sayılı Amme Alacaklarının Tahsili Usulü Hakkında Kanun

818 sayılı Borçlar Kanunu

4857 sayılı İş Kanunu

2942 sayılı Kamulaştırma Kanunu

7201 sayılı Tebligat kanunu

5188 sayılı Özel Güvenlik Hizmetlerine Dair Kanun

Yılları Merkezi Yönetim Bütçe Kanunu

3-FİZİKSEL YAPI

a- Sosyal Alanlar

Toplam Kapalı Alan

BİRİMİN KAPALI ALANI (M ²)	
YERLEŞKE ADI	TOPLAM KAPALI ALAN (m ²)
Sağlık Kültür ve Spor Daire Başkanlığı	980 (5 Kat)
TOPLAM	

Sosyal Alanlar (Öğrenci-Personel Kantin, Kafeterya, Yemekhane Tesisleri)

YEMEKHANELER, KANTİNLER VE KAFETERYALAR			
	Sayısı	Kapalı Alanı(m ²)	Kapasitesi (kişi)
Öğrenci Yemekhanesi	2	1700	1400
Personel Yemekhanesi	2	500	300
Kantin	18	3581	1412
Kafeterya			
TOPLAM	22	5781	3112

Sosyal Tesis ve Konukevi

SOSYAL TESİS VE KONUKEVİ					
	Sayısı	Kapalı Alan (m ²)	Kapasitesi/Kişi		
			Kız	Erkek	TOPLAM
Misafirhaneler	1				30
Lojman					
TOPLAM	1				30

Spor Tesisleri

SPOR TESİSLERİ		
TESİS ADI	Kapalı Kullanım Alanı (m ²)	Açık Kullanım Alanı (m ²)
Muradiye Kampusü Futbol sahası	-	8505
Muradiye Kampusü Tenis kortu	-	1443m ²
Muradiye Kampusü Çok Amaçlı spor tesisi	-	1963m ²
İktisadi ve İdari Bilimler Fakültesi çok amaçlı spor tesisi	-	1280m ²
Eğitim Fakültesi Futbol sahası	-	5152m ²
Eğitim Fakültesi çok amaçlı spor tesisi	-	785m ²
Eğitim Fakültesi Kapalı spor salonu	-	608m ²
Beden Eğitimi Spor Y.O Futbol sahası	-	6474m ²
Beden Eğitimi Spor Y.O Futbol sahası	-	2296m ²
Beden Eğitimi Spor Y.O Tenis kortu(okul önü-3 lü)	-	1485m ²
Beden Eğitimi Spor Y.O Tenis kortu (yemekhane Ark.)	-	800m ²
Beden Eğitimi Spor Y.O Tenis kortu (Havuz yanı)	-	1140m ²
Beden Eğitimi Spor Y.O Kapalı Spor Salonu (Atatürk Spor S.)	3834m ²	-
Beden Eğitimi Spor Y.O Açık yüzme havuzu	-	2960m ²
Turgutlu M.Y.O çok amaçlı spor tesisi	-	800m ²
Turgutlu M.Y.O futbol sahası	-	4500m ²
Ahmetli M.Y.O Çok amaçlı spor tesisleri	-	400m ²
Salihli M.Y.O çok amaçlı spor tesisi	-	1280m ²
Alaşehir M.Y.O Çok amaçlı spor tesisi	-	1280m ²
Demirci M.Y.O çok amaçlı spor tesisi	-	300m ²
Soma M.Y.O çok amaçlı spor tesisi	-	600m ²
Kırkağaç M.Y. O. Çok amaçlı spor tesisi	-	450m ²
Akhisar M.Y.O çok amaçlı spor tesisi	-	962m ²
TOPLAM		
(BİLGİ: Sağlık Kültür ve Spor Daire Başkanlığı ve Beden Eğitimi Bölümünce ayrıntılı olarak doldurulacaktır.)		

Toplantı ve Konferans Salonları

TOPLANTI / KONFERANS SALONLARI	Sayı	Alan (m ²)	Kapasite (kişi sayısı)
Toplantı Salonu	2	-	120
Toplantı Salonu –Sinema	1	319m ²	120
Konferans Salonu	1	-	528
TOPLAM	4	319m²	768

Öğrenci Kulüpleri

ÖĞRENCİ KULÜPLERİ	
Kulüp Adı	Üye Sayısı
Eğitim Fakültesi Atatürkçü Düşünce kulübü	28
Eğitim Fakültesi Müzik kulübü	73
Eğitim Fakültesi Şiir ve Tiyatro kulübü	135
Eğitim Fakültesi Halk oyunları kulübü	23
Eğitim Fakültesi Çevre Düzenleme ve koruma kulübü	21
Eğitim Fakültesi Dağcılık ve Spor kulübü	85
Eğitim Fakültesi Sinema ve Fotoğraf kulübü	88
Eğitim Fakültesi Türkçe Gönüllüleri kulübü	40
Eğitim Fakültesi Havaçılık kulübü	62
Eğitim Fakültesi Tarih kulübü	24
Eğitim Fakültesi Akıl Oyunları Kulübü	30
Eğitim Fakültesi Genç Öğretmenler kulübü	221
Tıp Fakültesi TURKMSIC kulübü(Türk Tıp Öğrenci Uluslar arası Komitesi)	45
Tıp Fakültesi Atatürkçü Düşünce Kulübü	41
Tıp Fakültesi Nikotek Kulübü	19
Tıp Fakültesi Bilim kulübü	151
Tıp Fakültesi Spor Kulübü	49
Tıp Fakültesi Halkoyunları kulübü	7
Tıp Fakültesi kültür kulübü	26
Tıp Fakültesi Çevrecilik ve Sosyal Dayanışma Kulübü	10
Tıp Fakültesi Fotoğrafçılık Kulübü	7
Fen Edebiyat Fakültesi Fotoğrafçılık Kulübü	76
Fen Edebiyat Fakültesi Atatürk Düşünce kulübü	196
Fen Edebiyat Fakültesi Biyoloji Kulübü	24
Fen Edebiyat Fakültesi Seminer Çalışmaları Kulübü	10
Fen Edebiyat Fakültesi Matematik kulübü	37
Fen Edebiyat Fakültesi Müzik Kulübü	45
Fen Edebiyat Fakültesi Tarih ve Düşünce kulübü	37
Mühendislik Fakültesi Atatürk Düşünce Kulübü	68
Mühendislik Fakültesi Robot Teknolojileri Kulübü	36
Mühendislik Fakültesi Girişimci Genç Mühendisler Kulübü	107
Mühendislik fakültesi Gıda Mühendisliği Kulübü	7
Mühendislik Fakültesi Alternatif Enerji Kulübü	10
Mühendislik Fakültesi Müzik Kulübü	39
Mühendislik Fakültesi Gezi Ve Doğa Yürüyüşleri Kulübü	7
Mühendislik Fakültesi Tiyatro Kulübü	7
İktisadi ve İdari Bilimler Fakültesi Atatürkçü Düşünce Kulübü	17
İktisadi ve İdari Bilimler Sosyo-Ekonomik araştırmalar kulübü	25
İktisadi ve İdari Bilimler Genç Yatırımcılar Kulübü	39
İktisadi ve İdari Bilimler Tiyatro Kulübü	121
İktisadi ve İdari Bilimler Sosyal Sorumluluk kulübü	45
İktisadi ve İdari Bilimler Genç TEMA kulübü	45

İktisadi ve İdari Bilimler Müzik Kulübü	16
İktisadi ve İdari Bilimler Yardım için sanat kulübü	45
İktisadi ve İdari Bilimler Fotoğraf Kulübü	31
Uyg.Bil.Y.O Bankacılık ve Finans Kulübü	45
Uyg.Bil Y.O Uluslar arası Ticaret Kulübü	7
Uyg.Bil Y.O Atatürk Düşünce Kulübü	7
Uyg.Bil Y.O Satranç Kulübü	7
Uyg.Bil. Y.O.Çanakkale Savaşlarını Araştırma ve Atanın Yolunda 57.alay	21
Uyg. Bil Y.O Basın –Yayın Kulübü	7
Uyg.Bil.Y.O Bilim ve Kültür kulübü	7
Uyg Bil.Y.O Gezi ve Organizasyon kulübü	7
Beden Eğitimi ve Spor Yüksekokulu Atatürk Düşünce kulübü	23
Beden Eğitimi ve Spor Okulu yöneticileri kulübü	45
Beden Eğitimi ve Spor Y.Okulu Doğa Sporları kulübü	13
Beden Eğitimi ve Spor Y.Su altı sporları (SAS)	20
Tütün Ekspertizi Y.O.Atatürk Düşünce Kulübü	23
Tütün Ekspertizi Y.O.Kültür ve Sanat Kulübü	45
Sağlık Y.O Atatürkçü Düşünce Kulübü	9
Sağlık Y.O Bilim Kulübü	98
Sağlık Y.O Kültür Sanat Kulübü	16
Sağlık Y.O Briç Kulübü	24
Sağlık Hiz.Meslek .Y.O Atatürkçü Düşünce Kulübü	24
Sağlık Hiz.Meslek Y.O Maket Model ve Havacılık kulübü	37
Sağlık Hiz.Meslek Y.O. Bilim Kulübü	20
Salihli Meslek Y.O Gelişimci Dış Ticaret Kulübü	7
Salihli Meslek Y.O Atatürkçü Düşünce kulübü	11
Salihli Meslek Y.O Münazara Kulübü	35
Salihli Meslek Y.O Satranç Kulübü	9
Salihli Meslek Y.O Doğa Kulübü	45
Turgutlu Meslek Y.O Atatürk Kulübü	18
Köprübaşı Meslek Y.O Türk Halk Müziği Kulübü	38
Köprübaşı Meslek Y.O Tiyatro Kulübü	27
Köprübaşı Meslek Y.O Doğa Sporları Kulübü	27
Köprübaşı Meslek Y.O Atatürk Düşünce Kulübü	80
Ahmetli Meslek Y.O Atatürk Düşünce Kulübü	33
Akhisar Meslek Y.O Atatürk Düşünce Kulübü	54
Akhisar Meslek Y.O Tiyatro Kulübü	8
Akhisar Meslek Y.O Müzik Kulübü	36
Göğdes Meslek Y.O Atatürkçü Düşünce Kulübü	67
Kırkağaç Meslek Y.O Atatürkçü Düşünce Kulübü	63
Demirci Meslek Y.O. Atatürkçü Düşünce Kulübü	27
Demirci Meslek Y.O Tarih Kulübü	7
Kula Meslek Y.O Atatürkçü Düşünce Kulübü	21
Kula Meslek Y.O İşletme Kulübü	33
Soma Meslek Y.O Atatürkçü Düşünce Kulübü	45
Soma Meslek Y.O Dağcılık ve Doğa yürüyüşleri Kulübü	7
Soma Meslek Y.O Tiyatro Kulübü	7
Soma Meslek Y.O Maket Model ve Havacılık Kulübü	79
Saruhanlı Meslek Y.O Atatürkçü Düşünce Kulübü	93

Sarıgöl Meslek Y.O Atatürkçü Düşünce Kulübü	18
Gölmarmara Meslek Y.O. Atatürkçü Düşünce Kulübü	29
Alaşehir Meslek Y.O Atatürkçü Düşünce Kulübü	13
TOPLAM	3713

Öğrenci Kulüp Faaliyetleri

FAALİYET ADI/SAYISI		
Kulüp Adı	Faaliyet Adı	Faaliyet Sayısı
Tıp Fakültesi Bilim Kulübü	Samsun 19 Mayıs Üniversitesi II.Kardiyoloji Kongresi	1
Sağlık Y.O Kültür Sanat Kulübü	Antalya Sosyal Sorumluluk Projesi Hedef 25 Panel	1
Salihli MYO Münazara Kulübü	Denizli Pamukkale Üniversitesi III.Ulusal münazara turnuvası	1
Salihli MYO Münazara Kulübü	Süleyman Demirel Üniversitesi Münazara Turnuvası	1
Eğitim Fakültesi Tarih Kulübü	Manisa Çanakkale Şehitlerini Anma programı	1
İ.İ.B.F Genç Yatırımcılar Kulübü	İzmir Dokuz Eylül Üniversitesindeki İktisat Kongresi	1
Eğitim Fakültesi Türkçe gönüllüleri kulübü	Çanakkale 18 Mart Üniversitesi 94. Deniz zaferi	1
Salihli MYO Münazara Kulübü	İzmir Ege Üniversitesi 5.Münazara turnuvası	1
Köprübaşı MYO Doğa Yürüyüşleri kulübü	Kula Yanık Ülke Jeopark tanıtım günleri seminer	1
Eğitim Fakültesi Fotorafçılık Kulübü	Efes Şirince Meryem Ana ve Ören yerlerinde fotoğraf teknikleri uygulamak	1
Tıp Fakültesi Bilim Kulübü	ABD Teksas Eyaletinde düzenlenen "50 th annual bnational student research form"	1
Mühendislik Fakültesi Robot teknolojileri kulübü	Asya Pasifik Yayınlar Birliğinin (ABU) Düzenlediği Robot Yarışması TRT deki Tanıtım semineri Ankara	1
Fen Edebiyat Fakültesi Biyoloji kulübü	Manisa –İzmir Spil Biyoçeşitlilik çalıştay	1
İ.İ.B.F.Tiyatro Kulübü	İzmir –Kırkağaç Tiyatro	1
İ.İ.B.F. Tiyatro Kulübü	Manisa –Kırkağaç Tiyatro	1
Kulüp Temsilcileri	Üniversitemiz kulüp temsilcileriyle Anıt Kabirde Çelenk Töreni ve Saygı Duruşu	1
İ.İ.B.F	Çanakkale Onsekiz Mart Üniversitesi "Ulusal Üniversiteli Girişimciler ve Yöneticiler Zirvesi " Kongre	1
Fen Edebiyat Fakültesi Fotorafçılık kulübü	Ayvalık Cunda Adasında Fotoraf Çekimi	1
İ.İ.B.F Toplum Gönüllüleri sanat kulübü TOG	Isparta Süleyman Demirel Üniversitesi 5.tiyatro festivali	1
Uygulamalı Bilimler Y.O Çanakkale Savaşlarını Araştırma ve Ata nın yolunda 57.alay kulübü	Çanakkale Savaşlarında Şehit olan Üniversite öğrencilerini anma yürüyüşü	1
İ.İ.B.F Tiyatro Kulübü	İstanbul Türiye Tiyatro şenliği	1
Eğitim Fakültesi Havacık kulübü	İzmir Selçukta Ata Model uçak yarışması	1
Mühendislik Fakültesi Alternatif Enerji kulübü	İzmir /Pınarbaşında TUBİTAK Tarafından düzenlenecek formula G Güneş arabaları yarışmalarına katılmak ve Üniversitemizi temsil etmek	1
Tıp Fakültesi Türk MSISCK kulübü	Cerrahpaşa Üniversitesi tarafından düzenlenecek olan 58. TURKMISICK Genel kuruluna katılmak ve Üniversitemizi temsil etmek	1

Mühendislik Fakültesi Alternatif Enerji Kulübü	Shell Eco Maraton yarışması bilgilendirme toplantısına katılmak üzere ve Üniversitemizi temsil etmek üzere	1
Fen Edebiyat Fakültesi Tarih ve Düşünce Kulübü	Gazi Üniversitesinde gerçekleştirilecek Olan "Türkiye Bilinçli Gençlik Projesi " nin açılış ve proje tanıtım toplantısına katılmak ve Üniversitemizi temsil Etmek üzere	1
Eğitim Fakültesi Fotorafçılık kulübü	Eğitim Fakültesi Fotorafçılık kulübü öğrencilerini Denizli Yöresi HierapolisPamukkale ören yerlerine Fotoraf tekniklerini uygulamak üzere Eğitim Fakültesi öğrencilerini götürüp getirmek üzere	1
İktisadi İdari Bilimler Fakültesi Genç TEMA kulübü	TEMA Vakfının Eskişehir Osmangazi Üniversitesinde düzenlenecek olan başkanlar toplantısına katılmak ve Üniversitemizi temsil etmek	1
Fen Edebiyat Fakültesi Tarih ve Düşünce Kulübü	Fen Edebiyat Fakültesi tarih ve düşünce kulübü öğrencilerini Efes Selçuk antik kentinin tarihsel dokusunu ve düşünce kulübü öğrencilerini Efes Selçuk a götürüp getirmek üzere	1
İktisadi İdari Bilimler Fakültesi toplum gönüllüleri TOG Sanat Kulübü	İktisadi ve İdari Bilimler Fakültesi toplum gönüllüleri TOG sanat kulübü öğrencilerini Kanal D de yayınlanacak olan Medya Kralı programı nedeniyle İstanbula götürüp getirmek üzere	1
Fen Edebiyat Fakültesi Fotorafçılık kulübü	Fen Edebiyat Fakültesi Fotorafçılık kulübü öğrencilerini Sart Harabeleri Gölcük Ödemiş Birgivi e Fotoraf çekimi gezisi için	1
İktisadi ve İdari Bilimler Kulübü Sosyal sorumluluk kulübü	Lütfi Kırdar Spor ve Sergi Sarayında düzenlenecek olan liderlik zirvesine İ.İ.B.F Sosyal Sorumluluk kulübü tarafından katılmak ve Üniversitemizi temsil etmek	1
TOPLAM		32

b- Hizmet Alanları

İdarî Personel Hizmet Alanları

	SAYISI (ADET)	ALANI (M ²)	KULLANAN SAYISI
Çalışma Odası	10	980	63
TOPLAM	10	980	63

Ambar, Arşiv ve Atölye Alanları

AMBAR, ARŞİV VE ATÖLYE ALANLARI		
Arşiv	2	75 m2
Ambar	1	730 m2

Tablo 14 – Sağlık Alanları

SAĞLIK HİZMETİ VERİLEN ALANIN		
Adı-Sayısı	Hizmet Veren Kişi Sayısı	Alanı (m ²)
Mediko	9	-

4- ÖRGÜT YAPISI

BAŞKAN
Öğrt. Görv. Haydar KAYNAK

Sosyal Kültürel ve Spor Hizmetleri Şube Müdürlüğü

-Nermin ÇIRAKLAR
(Sos. Kül. Hiz. Şube Müd.)
-Arş. Gör. Muhammet ÖZER
(Spor Hiz. Sor.)

Nurettin ŞAHİN-Şef
Derya ÖZER-Sekreter
Duygu ŞENYURT-Sekreter
Zeynep GÖKÇE-Arş. Gör.
Selami ÇAVUŞLAR-Tekns.

Sağlık Hizmetleri ve PDR Şube Müdürü

-Dr. Göknur ŞAHİN
(Sağlık Hiz. Sor.)
-Kemal ÇAMLIOĞLU
(Öğretmen-Pedagog)
(PDR Hiz. Sor.)

Uzm.Dr. Tuğba GÖKTALAY-Tabip
E.Müge KARAKAYALI-Tabip
Gülsüm N. ÖNAL-Diş Tabibi
Ebru KILINÇ-Diş Tabibi
Ünzile KAYA-Hemşire
Fatma YÜKSEL-Hemşire
Ayşe GÜNEY-Sağ. Tekns. Yrd.
Nurullah ÖKSÜZ-Tekns Yrd.
Zübeyir KARABIYIK-Memur
Ülkü DEDE-VHKİ (PDR Hiz.)

Beslenme Hizmetleri Şube Müdürlüğü

-Şule AÇIKGÖZ
(Y. Gıda Müh.)
(Yemekhane Hiz. Sor.)
-Selda ÜNAL
(Kantin Hiz. Şube Müd.)

Beslenme Hiz. Birimi
Adnan ONMAK-Mühendis
Erdal ERESEN-Memru
İlknur SÜNGÜ-Memur
Yaşar ASLANBOĞA-Aşçı
Muhsin BAKŞI-Aşçı
Aydın ÇELİK-Aşçı
Ömer TEKEL-Aşçı
Bayram ÇALGIN-Aşçı
Hayriye KANAL-Hizmetli

Kantin Hiz. Birimi
Mehmet İSLİ-Memur
Mehmet SOLMAZ-Memur
Çetin BACAĞ-Memur
Onur YAĞAŞ-Bilg. İşl.
Fatih OĞUZTÜRK-Bilg. İşl.
Yahya FAKİRER-Hizmetli
Mükerrem KADIOĞLU-Hizmetli
Mehmet DOĞANCIK-Tekns. Yrd.

Sosyal Hiz. Birimi
Hakkı ÖVÜNÇ-Memur

Satınalma Tahakkuk ve Ambar Hizmetleri Şube Müdürlüğü

-İsmail ÇAKAR
(Mühendis)
(Satınalma ve Tah. Hiz. Sor.)

Özel AÇIKEL-Şef
Tülin Barış-Şef
S.Halil ÖZKOL-Şef
Ali GÜMÜŞ-Şef
E.Umut MERGEN-Memur
Tamer BARAN-Memur
Ebru Gül-Ambar MEMURU
Emine YILMAZ-Ambar Memuru

Personel ve İdari Hizmetler Şube Müdürlüğü

-Nermin ÇIRAKLAR
(Personel Hiz. Şube Müdürü)
-İsmail ÇAKAR
(İdari Hizm. Sor.)

Personel Hiz. Birimi
Hafize IŞIK-Şef
Fatma İNKAYA-Şef
Semra MEĞRELİ-Memur
İrfan GÜLTEKİN-VHKİ
Dilek ÖZER-VHKİ

Sözleşmeli Personel
Azime VATANSEVER-Hizmetli
(4 B'li)

Araçlar Birimi Personeli
M.Ali ÖZDEMİR-Şoför
Hüseyin BOZYEL-Şoför
Hüseyin GENÇ-Şoför
Ramazan TAŞÇI-Şoför
Kazım TOP-Şoför
Ahmet DANABAŞ-Şoför
İbrahim YAZGAN-Şoför

5- BİLGİ VE TEKNOLOJİK KAYNAKLAR

Bilgi ve Teknolojik Kaynaklar

YAZILIM VE BİLGİSAYARLAR	SAYISI
Yazılımlar	3
Masaüstü Bilgisayar	43
Taşınabilir Bilgisayar	7
TOPLAM	53

Bilgi ve Teknolojik Kaynaklar

KÜTÜPHANE KAYNAKLARI	SAYISI
Kitap	31
Basılı Periyodik Yayın	
Elektronik Yayın	
Optik Yayın	
Diğerleri	
TOPLAM	31
BİLGİ: (Kütüphane ve Dökümantasyon Daire Başkanlığınca ayrıntılı şekilde hazırlanacaktır.)	

Araç ve Diğer Varlıkları Tablosu (Teknolojik Kaynaklar Hariç)

ARAÇ, DEMİRBAŞ VE DİĞER VARLIKLAR ADI	SAYISI
Kitaplık	3
Misafir Sandalyesi	5
Elbise Dolabı	5
Bilgisayar Masası	21
Büro Sandalyesi	4
Yazı Tahtası	4
Öğrenci Sırası	-
Büro Masası	32
TOPLAM	

6- DİĞER BİLGİ VE TEKNOLOJİK KAYNAKLAR

Diğer Bilgi ve Teknolojik Kaynaklar

Diğer Bilgi ve Teknolojik Kaynaklar	İdari Amaçlı (adet)	Eğitim Amaçlı	Araştırma Amaçlı	TOPLAM
		(adet)	(adet)	
Projeksiyon	9			
Slâyt Makinesi	2			
Tepegöz	1			
Episkop				
Barkot okuyucu				
Baskı Makinesi				
Fotokopi Makinesi	2			
Faks	3			
Fotoğraf Makinesi				
Kameralar	1			
Televizyonlar	36			
Tarayıcılar	1			
Müzik Setleri	6			
Mikroskoplar	3			
DVD' ler	10			
Yazıcılar	44			
TOPLAM	118			

TAŞITLAR

Taşıtın Cinsi (Kişi Kapasitesi)	Diferansiyeli	Göreve Tahsis Edilmiş, Kuruma Ait Taşıtlar
ST Vagon	4 kişilik	
Pic-up	914 kg	
Panelvan	1 kişilik	
Panelvan	1 kişilik	
Minibüs	12 kişilik	
Panelvan	4 kişilik	
ST Vagon	4 kişilik	
Minibüs	23 kişilik	
Minibüs	4 kişilik	
Toplam		

DAİRE BAŞKANLIĞIMIZA AİT ARAÇLAR

KULLANILDIĞI BİRİM	PLAKA	CİNSİ	MARKASI	MODELİ	İSTİHAP HADDİ İNSAN TON	2009 yılı başlangıç km	2009 yılı Haziran sonu km	2009 yılı Aralık sonu	Gidilen yol
SKS	45 UU 999	St. Vagon	Toros	1996	4 Kişilik	266161	267475	69475	198000
SKS	45 E 4584	Pic-up	Dodge	1996	914 Kg.	160618	166426	170345	3919
SKS	45 M 1786	Panel	Ford	1999	1 Kişilik	315527	325450	335975	10525
SKS (Atölye Kullanıyor)	45 M 1785	Panel	Ford	1999	1 Kişilik	207961	218967	223280	4313
SKS (Kullanılmıyor)	45 EK 389	Minibüs	Ford	1977	12 Kişilik	xx	xx	xx	Xx
SKS	45 FE 200	Panel	Hyundai	1998	4 Kişilik 960 Kg.	270100	282850	292030	9180
SKS	45 E 6855	St. Vagon	Toros	1996	4 Kişilik	297623	299713	2190	297523
SKS	45 EP 002	Midibüs	Isuzu	2002	23 Kişilik	144550	150836	155475	4639
SKS (kullanılmıyor)	45 E 5184	Minibüs	Ford	1996	4 Kişilik 720 Kg.	xx	xx	47800	47800

7- İNSAN KAYNAKLARI

a- İdari Personel

İdari Personelin Birimler İtibariyle Dolu-Boş Durumu

İDARİ PERSONEL (KADROLARIN DOLULUK ORANINA GÖRE)			
SINIFI	Dolu	Boş	TOPLAM
Genel İdari Hizmetler Sınıfı	37		
Sağlık Hizmetleri Sınıfı	9		
Teknik Hizmetleri Sınıfı	4		
Eğitim ve Öğretim Hizmetleri sınıfı	1		
Avukatlık Hizmetleri Sınıfı			
Din Hizmetleri Sınıfı			
Yardımcı Hizmetler Sınıfı	12		
TOPLAM	63		

BİLGİ: 31/12/2009 tarihine kadar olan verileri içermesi gerekmektedir.

İdari Personelin Eğitim Durumu İtibariyle Dağılımı

İdari Personelin Eğitim Durumu						
	İlköğretim	Lise	Ön Lisans	Lisans	Y.L. ve Doktora	TOPLAM
Kişi Sayısı	8	19	10	20	6	63
Yüzde	12,69	30,16	15,87	31,75	9,53	100

İdari Personelin Hizmet Süresi İtibariyle Dağılımı

İDARİ PERSONELİN HİZMET SÜRESİ						
	1 – 3 Yıl	4 – 6 Yıl	7 – 10 Yıl	11 – 15 Yıl	16 – 20 Yıl	21 Yıl Üzeri
Kişi Sayısı		4	6	10	18	13
Yüzde		6,35	9,52	15,87	28,57	20,64

İdarî Personelin Yaş İtibariyle Dağılımı

İDARİ PERSONELİN YAŞ İTİBARIYLA DAĞILIMI						
	21-25 Yaş	26-30 Yaş	31-35 Yaş	36-40 Yaş	41-50 Yaş	51 Yaş Üzeri
Kişi Sayısı	5	10	6	11	28	3
Yüzde	7,9	15,9	9,5	17,5	44,4	4,8

İdari Personel Kadrolarının Doluluk Oranına Göre Dağılımı

ÜN VAN	SINIF	DOLU	BOŞ	TOPLAM
İÇ DENETÇİ				
GENEL SEKRETER				
GENEL SEKRETER YARDIMCISI				
DAİRE BAŞKANI	G.İ.H	1		
HUKUK MÜŞAVİRİ				
HASTANE MÜDÜRÜ				
HASTANE MÜDÜR YARDIMCISI				
FAKÜLTE SEKRETERİ				
YÜKSEKOKUL SEKRETERİ				
ENSTİTÜ SEKRETERİ				
ŞUBE MÜDÜRÜ	G.İ.H	3		
MALİ HİZMETLER UZMANI				
ARAŞTIRMACI	G.İ.H	1		
KÜTÜPHANECİ				
PROGRAMCI				
KORUMA VE GÜVENLİK ŞEFİ				
ŞEF	G.İ.H	1		
ŞEF (ÖZELLEŞTİRME)	G.İ.H	2		
AYNIYAT SAYMANI	G.İ.H	1		
MEMUR	G.İ.H	11		
AMBAR MEMURU				
KORUMA VE GÜVENLİK GÖREVLİSİ				
SANTRAL MEMURU				
SATINALMA MEMURU				
SEKRETER	G.İ.H	1		
VEZNEDAR	G.İ.H	1		
BİLGİSAYAR İŞLETMENİ	G.i.H	7		
ŞOFÖR	G.İ.H	8		
ÖĞRETMEN	E.Ö.H.S	1		
AVUKAT				
İMAM				
TABİP	S.H.	2		
DİŞ TABİBİ	S.H	2		

BİYOLOG				
ODYOLOG				
PSİKOLOG				
FİZYOTERAPİST				
ECZACI				
DİYETİSYEN				
SAĞLIK FİZİKÇİSİ				
BAŞHEMŞİRE				
HEMŞİRE	S.H.	5		
EBE				
SOSYAL ÇALIŞMACI				
SAĞLIK MEMURU				
SAĞLIK TEKNİKERİ				
SAĞLIK TEKNİSYENİ				
LABORANT				
MÜHENDİS	T.H	3		
MİMAR				
İSTATİSTİKÇİ				
TEKNİKER				
TEKNİSYEN	T.H.	1		
TEKNİK RESSAM				
TEKNİSYEN YARDIMCISI	Y.H	2		
HİZMETLİ	Y.H	4		
HASTABAKICI				
AŞÇI	Y.H	5		
KALORİFERCİ				
BEKÇİ				
GASSAL				
TOPLAM				
DOLU-BOŞ ORANI (%)		62		

İdari Personel Kadrolarının Cinsiyet Oranına Göre Dağılımı

İDARİ PERSONELİN KADIN-ERKEK DAĞILIMI		
	Kadın	Erkek
Kişi Sayısı	25	37
Yüzde (%)	40,32	59,68

b- İşçiler

İşçilerin ve Kısmî Zamanlı Öğrencilerin Dağılımı

Çalıştıkları Pozisyonlara Göre			
	Dolu	Boş	TOPLAM
Kısmî Zamanlı Öğrenciler	390	10	400
4/b li sözleşmeli personel	1		1
Geçici İşçiler (adam/ay)	145		145
TOPLAM	536	10	546

Sözleşmeli Personelin Hizmet Süresi

SÖZLEŞMELİ PERSONELİN (4/B) HİZMET SÜRESİ						
	1 – 3 Yıl	4 – 6 Yıl	7 – 10 Yıl	11 – 15 Yıl	16 – 20 Yıl	21 Üzeri
Kadrosunun Bulunduğu/Çalıştığı Birim Adı						
Kişi Sayısı						1
Yüzde (%)						100

Sözleşmeli Personelin (4/b) Yaş İtibariyle Dağılımı

Sözleşmeli Personelin (4/b) Yaş İtibariyle Dağılımı						
	21-25 Yaş	26-30 Yaş	31-35 Yaş	36-40 Yaş	41-50 Yaş	51- Üzeri
Kişi Sayısı					1	
Yüzde					100	

7	Mehmet İSLİ	Memur	SKS' ye Bağlı Kantinlerin Koordinasyonunu Sağlamak ve Hizmetlerini Yürütmek. Muayene Komisyonu Yedek Üyesi
8	Fatih OĞUZTÜRK	Bilgisayar İşletmeni	SKS' ye Bağlı Kantinlerin Koordinasyonunu Sağlamak ve Hizmetlerini Yürütmek. Muayene Komisyonu Üyesi
9	Mehmet SOLMAZ	Memur	SKS' ye Bağlı Kantinlerin Koordinasyonunu Sağlamak ve Hizmetlerini Yürütmek. Muayene Komisyonu Yedek Üyesi
10	Erdal ERESEN	Memur	Beslenme ve Barınma Hizmetleri iş ve işlemlerini yürütmek
11	İlknur SÜNGÜ	Ambar Memuru	Beslenme ve Barınma Hizmetleri iş ve işlemlerini yürütmek
12	Mehmet DOĞANCIK	Tekn. Yard. (Yapı İşleri 13/b-4)	Uygulamalı Bilimler Kantin Sorumlusu
13	Çetin BACAĞ	Memur	İİBF Kantin Sorumlusu
14	Hakkı ÖVÜNÇ	Memur (BESYO 13/b-4)	Sosyal Tesisler Sorumlusu Muayene Komisyon Üyesi
15	Yaşar ASLANBOĞA	Aşçı	Öğrenci Yemekhanesi Aşçı
16	Muhsin BAKŞİ	Aşçı	Merkez Öğrenci Yemekhanesi Aşçı
17	Aydın ÇELİK	Aşçı	Merkez Öğrenci Yemekhanesi Aşçı
18	Ömer TEKEL	Aşçı	Merkez Yemekhane
19	Bayram ÇALGIN	Aşçı	Merkez Yemekhane
20	Onur YAVAŞ	Bilgisayar İşletmeni	ASKERDE
21	Hayriye KAYNAR	Hizmetli	Çamaşırhane Sorumlusu
22	Mükerrem KADI	Hizmetli (Fen-Edebiyat Fak. 13/b-4)	Sağlık Hiz. Kantini- Yabancı Diller Kantini, Rektörlük 1. ve 2. Çay Ocakları
23	Yahya FAKİRER	Hizmetli	Muradiye Kam.Kant.Hiz.Sorumlusu

KÜLTÜR VE SPOR HİZMETLERİ SUBE MÜDÜRLÜĞÜ

24	Nurettin ŞAHİN	Şef	Kültür Hizmetleri Spor Hizmetleri Öğrenci Kulüpleri Muayene Komisyonu Yedek Üyesi
25	Derya ÖZER	Sekreter (İİBF – 13/b-4)	Kültür Hizmetleri Spor Hizmetleri Öğrenci Kulüpleri Muayene Komisyonu Yedek Üyesi
26	Duygu ŞENYURT	Sekreter	Kültür Hizmetleri Spor Hizmetleri Öğrenci Kulüpleri Muayene Komisyonu Yedek Üyesi
27	Zeynep GÖKÇE	Arş.Görv. (BESYO 13/B-4)	SDKM Sorumlusu Kültürel ve Sosyal Hizmetler Sorumlusu Muayene Komisyon Üyesi
28	Selami ÇAVUŞLAR	Teknisyen (Yapı İşler. 13/b-4)	SDKM Sorumlusu Teknik Destek Sorumlusu

SATIN ALMA VE TAHAKKUK HİZMETLERİ ŞUBE MÜDÜRLÜĞÜ

29	Haluk CENGİZ	Şef	<i>Satınalma ve Tahakkuk Hizmetleri Birimi</i> Öğrenci Tedavi Kontrol ve Ödeme İşlemleri Her Türü Harcırah ve Yurt içi Yurt dışı
30	Tülin BARIŞ	Şef (İdari ve Mali İşler Daire Başkanlığı 13/b-4)	<i>Satınalma ve Tahakkuk Hizmetleri Birimi</i> - İhale Hazırlığı Çalışmaları - İhale Sonrası İşlemleri - İhale İle Alınan Malların Taahhüt Kartlarının Takibi - Fatura Tahakkuklarının Hazırlanması
31	Erkan Umut MERGEN	Bilgisayar İşletmeni	<i>Satınalma ve Tahakkuk Hizmetleri Birimi</i> İhale İlanı Takibi Mevzuattaki Gelişmelerin Takibi Ön Mali Kontrol Yazışmalar
32	Özel AÇIKEL	Şef	KİK 22. Maddeye istinaden yapılan işlemler Açık İhale ve Belirli İstekler Göre İhale Dışında Kalan, Kamu İhale Kanunu 3/ e Maddesine İstinaden Alımlar Gerçekleştirilmesi.
33	Ebru GÜL	Ambar Memuru	22. Maddeye Göre Alımlar Açık İhale ve Belirli İstekler Göre İhale Dışında Kalan, Kamu İhale Kanunu 3/ e Maddesine İstinaden Alımlar Gerçekleştirilmesi.
34	Tamer BARAN	Memur	22. Maddeye Göre Alımlar Açık İhale ve Belirli İstekler Göre İhale Dışında Kalan, Kamu İhale Kanunu 3/ e Maddesine İstinaden Alımlar Gerçekleştirilmesi.
35	Serdar Halil ÖZKOL	Şef (Demirci Eğitim Fak. 13/b-4)	Ayniyat Hizmetleri Sorumlusu Muayene Komisyon Üyesi Taşınır Kayıt ve Kontrol Yetkilisi
36	Ali GÜMÜŞ	Şef (Yapı İşleri Tekn. Dair.Başk. 13/b-4)	Satın Alınan Mal ve Mazemelerin Kontrol Edilerek Stoklara Yerleştirilmesi, Kontrolü ve Raporlanması Taşınır İşlem Fişi Hazırlanması ve İmzalanması Ambar Sayım ve Kontrol İşlemleri.Ve Ambar Sorumlusu.
37	Emine YILMAZ	Ambar Memuru	Satın Alınan Mal ve Mazemelerin Kontrol Edilerek Stoklara Yerleştirilmesi, Kontrolü ve Raporlanması Taşınır İşlem Fişi Hazırlanması ve İmzalanması Ambar Sayım ve Kontrol İşlemleri.
38	Azime VATANSEVER	Hizmetli (Sözleşmeli Personel 4/B)	İdari Bina ve Çevre Temizliği

SAĞLIK HİZMETLERİ PDR ŞUBE MÜDÜRLÜĞÜ

39	Tuğba GÖKTALAY	Uzman Dr.	1 yıl süre ile haftanın 5 günü Fakültemiz Göğüs Hastalıkları Anabilim Dalında Uluslar arası Projede görevlidir.
40	Göknur ŞAHİN	Tabib	Sağlık Hizmetleri PDR Şb. Müd. V.
41	Müge KARAKAYALI	Uzman Dr.	Muradiye Kampus
42	Ebru KILINÇ	Diş Hekimi	Muayene Komisyon Üyesi
43	Gülsüm Nur ÖNER	Diş Hekimi	Muayene Komisyon Üyesi
44	Fatma YÜKSEL	Hemşire	Hemşire

45	Ayşe GÜNEY	Sağlık Tek.Yard.	Kayıt İşlemleri Sekreterlik
46	Ünziüle KAYA	Hemşire	Depo Sorumlusu
47	Zübeyir KARABIYIK	Memur	Hasta Kabul Öğrenci Yemek Fişi Satış Sorumlusu
48	Nurullah ÖKSÜZ	Teknisyen Yardımcısı	Röntgen
<u>SOFÖRLER</u>			
49	Mehmet Ali ÖZDEMİR	Şoför	Şoför
50	Hüseyin GENÇ	Şoför	Şoför
51	Hüseyin BOZEL	Şoför	Şoför
52	Kazim TOP	Şoför	Şoför
53	Ramazan TAŞÇI	Şoför	Şoför
54	Ahmet SAVAŞ	Şoför	Şoför
55	Ahmet DANABAŞ	Şoför	Şoför
<u>ÖZÜRLÜ ÖĞRENCİLER BİRİMİ</u>			
56	Ülkü DEDE	VHKİ	Özürlü Öğrenciler Biriminde Memur

**SAĞLIK KÜLTÜR VE SPOR DAİRE BAŞKANLIĞIMIZ VE BAĞLI BİRİMLERİNDE ÇALIŞAN
TAŞERON İŞÇİLERİMİZİN DURUM LİSTESİDİR. (01/01/2009-31/12/2009 tarihli)**

	ERKEK	BAYAN	TOPLAM
Başkanlık Kat Görevlisi	2	1	3
Sosyal Kültürel ve Spor Hizmetler	3	3	6
Sağlık Hizmetleri Şb.Müd. Ve Muradiye Kampüs Mediko		6	6
Bütçe, Satınalma ve Ambar Ayniyat Kültür Spor Deposu Şubesi	1	4	5
Beslenme Hizmetleri ve Yemekhaneler	6	2	8
Sosyal Tesisler	10	3	13
Kantin Hizmetleri	23	10	33
Muradiye Kampüsü Kantin Ve Kafeterya Binası Temizlik İşleri	1		1
Yapı İşleri Teknik Daire Başkanlığı	23		23
BESYO	1	2	3
İ İ B Fakültesi	2	2	4
Mühendislik Fakültesi		1	1
Tıp Fakültesi Dekanlığı	1		1
Darüşşifa	1		1
Mevlevihane	1		1
Rektörlük-Basın ve Halkla İlişkiler	2	1	3
Rektörlük-1. Bina Temizlik İşleri		1	1
Rektörlük- Servis İşleri	1		1
Rektörlük- Yazı İşleri	1		1
Genel Sekreter V.-Sekreteri		1	1
Rektörlük Güvenlik	2		2
Yabancı Diller Bölüm Başkanlığı		1	1
Rektörlük Bil. İşl. Dai. Başk.	2	3	5
Bilimsel Araştırma ve Proje Merkezi		1	1
Turgutlu Meslek Yüksekokulu	4		4
Köprübaşı Meslek Yüksekokulu	1		1
Alaşehir Meslek Yüksekokulu	1		1

Saruhanlı Meslek Yüksekokulu	1	1	2
Kula Meslek Yüksekokulu	1		1
Demirci Eğitim Fakültesi	5	2	7
Gölmarmara Meslek Yüksekokulu	1		1
Kırkağaç Meslek Yüksekokulu	1		1
Salihli Meslek Yüksekokulu		1	1
Soma Meslek Yüksekokulu		1	1
TOPLAM	98	47	145

2009 Yılı "Taşeron" Olarak Çalışan İşçiler İçin Yükleniciye Ödenen Net Ücret ve Durum Tablosu

2009 YILI	Çalıştırılan İşçi Sayısı	Çalışma Gün Sayısı Topamları	Fazla Mesai Saati Topamları	Çalışma Günü Kadar Yol Sayısı Toplamı	KDV Hariç Yapılan Ödemeler (TL.)	KDV Dahil Yapılan Ödemeler (TL.)	Yükleniciye Yapılan Net Ödemeler (Kesintiler Dahil) (TL.)
OCAK	145	4267	4107	2986	154.619,62	182.451,15	162.737,15
ŞUBAT	145	4284	4168	2856	154.979,64	182.875,98	163.116,07
MART	146	4284	4214	3142	156.848,60	185.081,35	165.083,16
NİSAN	145	4258	4196	2974	155.410,16	183.383,99	163.569,19
MAYIS	146	4224	4159	2672	153.161,95	180.731,10	161.202,96
HAZİRAN	142	4135	4009	3031	151.061,73	178.252,84	158.992,47
TEMMUZ	80	2251	0	1650	72.550,13	85.609,15	76.359,01
AĞUSTOS	81	2323	0	1626	74.598,14	88.025,81	78.514,54
EYLÜL	146	4283	0	2846	137.000,02	161.660,02	144.192,52
EKİM	147	4317	4208	3020	162.989,40	192.327,49	171.546,34
KASIM	146	4336	4176	2741	162.376,60	191.604,39	170.901,38
ARALIK	146	4314	4176	3165	163.229,98	192.611,38	171.799,56
2009 Yılı Genel Toplamı	1615	47276	37413	32709	1.698.825,97	2.004.614,65	1.788.014,35

2009 YILI KISMİ ZAMANLI ÖĞRENCİLERE AİT CİNSİYET DAĞILIMI

	OCAK	ŞUBAT	MART	NİSAN	MAYIS	HAZİRAN	TEMMUZ	AĞUSTOS	EYLÜL	EKİM	KASIM	ARALIK
<i>KIZ ÖĞRENCİ</i>	102	98	104	105	102	39	39	41	44	124	140	148
<i>ERKEK ÖĞRENCİ</i>	167	166	174	177	173	52	53	54	63	184	214	230
TOPLAM	269	264	278	282	275	91	92	95	107	308	354	378

AY BAŞINA DÜŞEN ORTALAMA KIZ ÖĞRENCİ SAYISI = **91** Kişi
 AY BAŞINA DÜŞEN ORTALAMA ERKEK ÖĞRENCİ SAYISI = **142** Kişi

TOPLAM 2793 ÖĞRENCİ

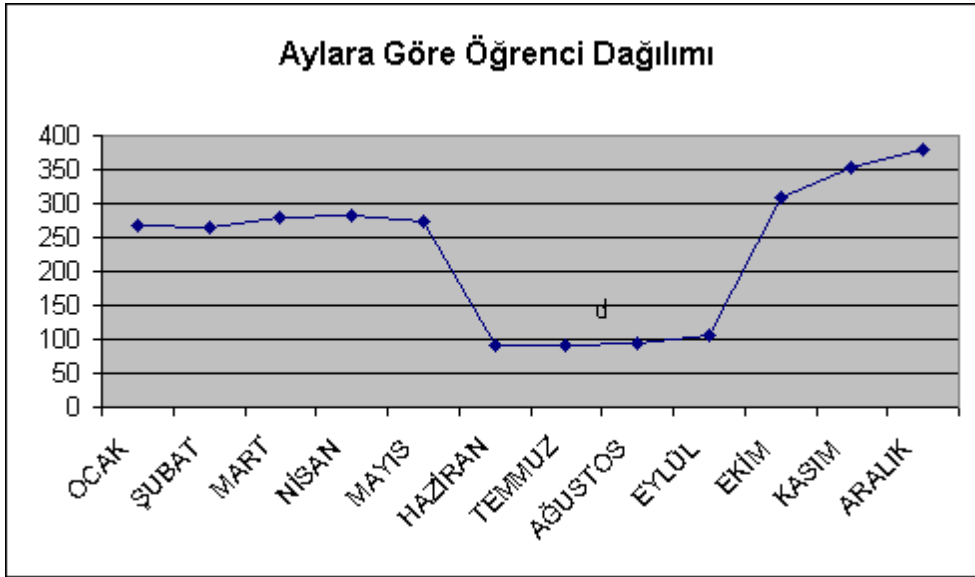

2009 YILI KISMI ZAMANLI ÖĞRENCİ MAAŞ GİDERLERİ

	MAAŞ DÖNEMİ	ÖDEME	KALAN BÜTÇE	İŞ GÜNÜ/SAAT	ÇALIŞAN ÖĞRENCİ SAYISI		DURUMU	YEVMIYE/SAAT	
Ara.08	15.12.2008/31.12.2008	<u>47231,86</u>	1.384.000,00	<u>10</u>	283	KİŞİ	ÖDENDİ	21,29	Gün
1	OCAK	69.611,42	1.336.768,14	16	269	KİŞİ	ÖDENDİ	22,2	Gün
2	ŞUBAT	67.026,25	1.267.156,72	16	264	KİŞİ	ÖDENDİ	22,2	Gün
3	MART	94.594,20	1.200.130,47	17	278	KİŞİ	ÖDENDİ	29,3	Gün
4	NİSAN	118.958,00	1.105.536,27	16	282	KİŞİ	ÖDENDİ	29,3	Gün
5	MAYIS	113.977,00	986.578,27	15	275	KİŞİ	ÖDENDİ	29,3	Gün
6	HAZİRAN	39.701,50	872.601,27	17	91	KİŞİ	ÖDENDİ	29,3	Gün
7	TEMMUZ	45.917,94	832.899,77	18	92	KİŞİ	ÖDENDİ	30,49	Gün
8	AĞUSTOS	42.320,12	786.981,83	16	95	KİŞİ	ÖDENDİ	30,49	Gün
9	EYLÜL	41.527,38	744.661,71	16	107	KİŞİ	ÖDENDİ	30,49	Gün
10	EKİM	67.870,74	703.134,33	17	308	KİŞİ	ÖDENDİ	30,49	Gün
11	KASIM	73.689,00	635.263,59	57	354	KİŞİ	ÖDENDİ	4,06	Saat
12	ARALIK	96.303,20	561.574,59	69	378	KİŞİ	ÖDENDİ	4,06	Saat
	TOPLAM	918.728,61	465.271,39	300	3076				

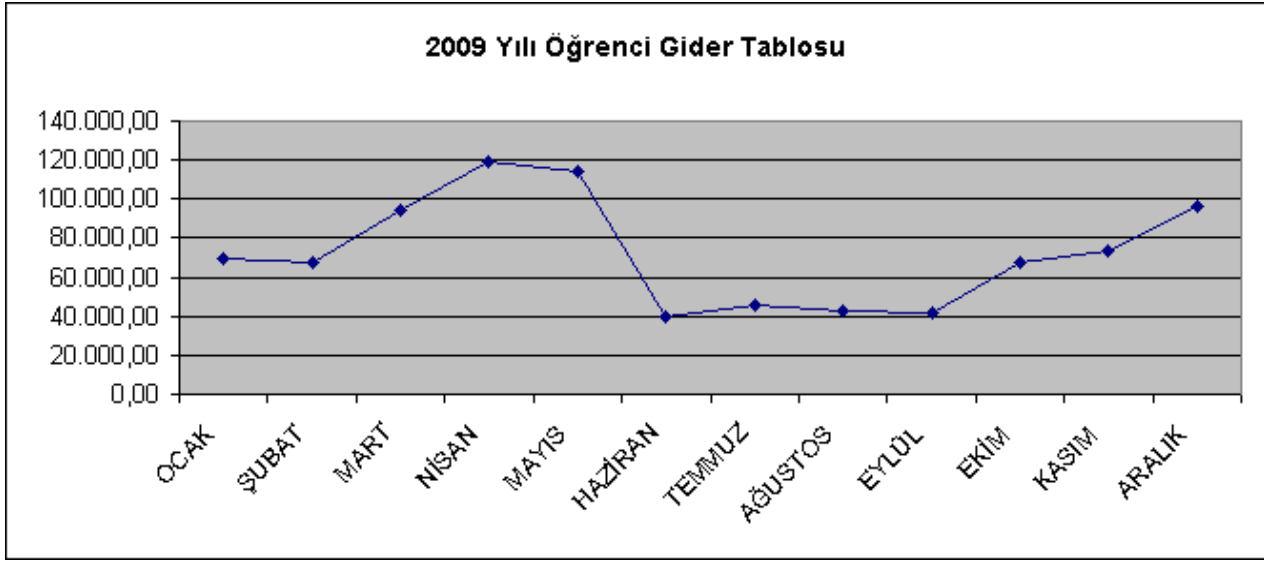

8- SUNULAN HİZMETLER

8.1 SAĞLIK HİZMETLERİ

8.1.1 Sağlık Hizmetleri – Psikolojik Danışmanlık ve Rehberlik Şube Müdürlüğü:

Sağlık hizmetlerinin yürütülmesi,Sağlık Kültür ve Spor Daire Başkanlığı'na bağlı Mediko Sosyal Birimi yanı sıra bağlı Muradiye Kampüsü ve Demirci Eğitim Fakültesi birimlerinde bulunan Mediko birimlerde gerçekleştirilmektedir.

Sağlık Kültür ve Spor Dairesi Başkanlığına bağlı olarak hizmet veren Psikolojik Danışma ve Rehberlik Biriminde,Üniversitemiz öğrencilerinin gelecek hakkında kişisel kararlar almalarına yardımcı olmak,problemlerine çözüm bulmak,çevresel zorluklar ve yaşam koşulları ile mücadelelerine yol göstermek;yalnızlık,yabancılaşma,ümitsizlik gibi benliği bozan ve olumsuz duygulara yol açan durumların nedenlerini araştırarak bu olumsuzlukları gidermek,sosyal eğitime veya meslek ve iş seçimine ilişkin sorunların çözümünde yardımcı olmak amacı ile çalışmalar yapılmaktadır.

	HASTA SAYISI (ayakta)	TETKİK SAYISI
MEDİKO SOSYAL POLİKLİNİK HASTA SAYISI	13936	1574

8.2- KÜLTÜR VE SPOR HİZMETLERİ

8.2.1 Sosyal, Kültürel ve Spor Hizmetleri Şube Müdürlüğü:

Kültür hizmetleri olarak öğrencilerin ilgi alanlarına göre boş zamanlarını değerlendirmek,yeni ilgi alanları ile birlikte dinlenme ve eğlence alışkanlığı kazanmalarını sağlamak,güzel sanatlarla ilgili faaliyetleri izlemelerini,isterlerse bu faaliyetlere katılmalarını da temin etmek amacıyla aşağıda gösterilen hizmetler yürütülür:

-Resim ve fotoğraf sergileri açmak,konser,konferans,tiyatro ve benzeri sanat ve kültür alanlarında faaliyetler düzenlemek ve bu maksatla bu çeşit faaliyetlerde bulunana kuruluşlarla işbirliği yaparak,öğrencilerin daha geniş ölçüde sanat ve kültür faaliyetlerinden yararlanmalarını sağlamak,

-Öğrencilerin boş zamanlarında ilgi ve yeteneklerine göre sanat ve kültür çalışmaları yapmak için resim,fotoğraf,el sanatları,halk dansları,klasik dans,müzik ve benzeri faaliyet alanlarında kurslar,çalışma grupları,korolar oluşturmak,bu grup ve koroların üniversite içinde ve dışında konser,sergi,gösteri ve karşılaşma gibi faaliyetlerde bulunmalarını veya karşılaşmalara katılmalarını sağlamak.

Kültürel ve sanatsal etkinlikler Süleyman Demirel Kültür Merkezinde,okullarımızın anfi ve konferans salonları ile Sinema ve Sanat Atölyesinde gerçekleştirilir.

Etkinliğin Türü	Adedi	Etkinliğin Türü	Adedi
Söyleşi, seminer, panel, konferans	62	Şiir dinletisi ve dia gösterisi	
Halk oyunları gösterisi		Uçurtma Festivali	
Film Gösterimi		Stant	
Konser	22	Nevruz kutlaması,	
Dans ve Sektronize Jimnastik Gösterisi		Sağlık Taraması	
Tiyatro	10	Fidan Dikimi	
Yürüyüş		Kermes	
Gezi, maç organizasyonu	12	TV programı	
Yarışma		Bilim Şenliği	
DJ Müzik		Aktiviteler	
Fotoğraf ve Şiir Gösterisi		Ödül Töreni	
Yılbaşı etkinliği		Tanışma Toplantısı	
Paintbal turnuvası		Slayt ve klip gösterimi	

8.3 BESLENME HİZMETLERİ

8.3.1 Beslenme Hizmetleri Şube Müdürlüğü

Üniversitemiz öğrencilerine hem kaliteli,hem de ucuz beslenme hizmeti sunmaktadır.Üniversitemizin yemek sunumu merkez yemekhane dışında 2005 yılı Ocak ayından itibaren ihale sonucunda belirlenen özel firma eliyle yürütülmektedir.Öğrencilerimiz ile akademik ve idari personelimizin,sağlıklı ve dengeli beslenmelerine yönelik olmak üzere hijyenik koşullarda ve diyetisyen gözetiminde dört çeşit yemek hizmeti verilmektedir.Her sene Üniversitemiz fakülte ve yüksekokullarının mevcudunun,Üniversite Yönetim Kurulunca belirlenen %3 oranında öğrencimize (çalışkan,başarılı,maddi durumu yeterli olmayan) yıllık ücretsiz yemek hizmeti verilmektedir.

Ayrıca,Başkanlığımıza bağlı olarak 14 ayrı okulda kantin ve kafeterya hizmeti verilmektedir.Muradiye Kampus,Merkez Kafeterya binası ile Fen Edebiyat Fakültesi zemin katı kantin alanları ise özelleştirilmiştir.

8.4 PERSONEL VE İDARİ HİZMETLER

8.4.1 Personel ve İdari Hizmetler Şube Müdürlüğü:

İnsan gücü planlaması, personel politikası ile ilgili çalışmalar yapılması ve idari hizmetlerin yürütülmesi, Daire Başkanlığımıza bağlı hizmet veren bütün birimlerde çalışan taşeron işçiler ve kısmi zamanlı öğrencilerle ilgili işlemler ve bunlara ait ücret bordrolarının düzenlenmesi hizmetleri yürütülür.

8.5 SATINALMA VE TAHAKKUK HİZMETLERİ

8.5.1 Satınalma ve Tahakkuk Hizmetleri Şube Müdürlüğü:

Öğrencilere yönelik sağlık işleri -tedavi, barınma- yemek, spor, kültürel, sosyal ve benzeri ihtiyaçlarını karşılayabilmek için gerekli satınalma işlemleri yerine getirerek finans işlerinin düzenli olarak yürütülmesi sağlanmaktadır. Ambar ile ilgili mal / malzeme giriş çıkışları ve demirbaş malzemelerin talebi yanında stoklama yapılan malzemelerin ihtiyaç duyulan birimlere teslimi, Bütçe hazırlığı, teklifi ve bütçenin kullanımının takibi, değerlendirme ve rapor sunma vb. diğer işlerin yürütülmesi sağlanır.

8.6 ÖZÜRLÜ ÖĞRENCİLER BİRİMİ:

20.06.2006 tarih ve 26204 sayılı Resmi Gazetede yayımlanan 5378 sayılı Özürlüler ve Bazı Kanun Hükmünde Kararnelerde Değişiklik Yapılması Hakkında Kanun gereğince, Yüksek Öğretim Kurulunca hazırlanan Yükseköğretim Kurumları Özürlü Öğrenciler Yönetmeliğine istinaden 25.09.2006 tarihli Rektörlük Makamı oluru ile 27.09.2006 tarihi itibarı ile faaliyete başlamıştır.

Üniversitemiz bünyesinde öğrenimini sürdüren özürlü öğrencilerin durumlarını gösteren tablo aşağıdadır:

Özürlü Öğrencilerin Sayısı Birimlere Göre Grupları ve Sayıları

Birim	Özürlü Türü	Toplam Öğrenci Sayısı
Ahmetli Meslek Yüksekokulu	İşitme:1 Ortopedik:4 Ort. Ve Konuşma:1	6
Eğitim Fakültesi	Görme:3 Ortopedik: 1	4
Fen Edebiyat Fakültesi	Görme:1 Ortopedik: 2	3
İktisadi ve İdari Bilimler Fak.	Ortopedik: 4	4
Uygulamalı Bilimler Y.O	Ortopedik: 1	1
Akhisar Meslek Y.O	İşitme:1 Ortopedik:3 Konuşma:1 Görme:1	6
Alaşehir Meslek Y.O	Ortopedik:1 Görme:1	2
Demirci Meslek Y.O	Ortopedik:1	1
Gölmarmara Meslek Y.O	İşitme ve Konuşma :1	1
Gördes Meslek Y.O	Ortopedik: 2 Görme: 1	3
Kırkağaç Meslek Y.O	İşitme: 1	1
Kula Meslek Y.O	Ortopedik: 1	1
Salihli Meslek Y.O	Görme: 3 Konuşma: 1	4
Sarıgöl Meslek Y.O	Görme: 1	1
Soma Meslek Y.O	Ortopedik: 2 İşitme: 1	3
Turgutlu Meslek Y.O	Konuşma: 2	2
TOPLAM	43	43

İşitme	:5
Ortopedik	:22
Görme	:11
Konuşma	:5
TOPLAM	:43

Ayrıntılar

Demirci Eğitim Fakültesindeki görme engelli öğrencilerimiz:

- 1- Yalcın Yetişik Sosyal Bilgiler Öğretmenliği 3. sınıf öğrencisi 0.537.3142998
- 2- Ramazan Akel Türkçe Öğretmenliği 2.sınıf öğrencisi 0.538.3635222
- 3- Melek Karakuyu Sosyal Bilgiler Öğretmenliği 2.sınıf öğrencisi

Yalcın Yetişik ve Ramazan Akel ile Demirciye gidilerek görüşüldü.

Fen – Edebiyat Fakültesi görme engelli öğrencimiz:

- 1- Naile Toprak 2402010047 nolu Türk dili 4.sınıf öğrencisi (Görme engelli)

İktisadi İdari Bilimler Fakültesi

- 1- Handan Şanlı Maliye 4.sınıf öğrencisi (görme engelli öğrencimiz)

Sağlık Yüksek Okulu

- 1- Gönül Yıldırım Sağlık Memurluğu Bölümü öğrencisi (Ortopedik engelli)

Uygulamalı Bilimler Yüksek Okulu

- 1- Fadime Öksüz Uluslar arası Ticaret
- 2- Levent Yoğurtcu Uluslar arası Ticaret
- 3- Erkan Noca Bankacılık

Öğrencilerimiz özürleri ile ilgili görüşmek istemediklerini Öğrenci işlerinden Tuncer bey ile görüşerek bildirmişler dolayısıyla öğrencilerimizin talepleri olmadığı için görüşülemedi.

CELAL BAYAR ÜNİVERSİTESİ REKTÖRLÜĞÜ 2009-2010 EĞİTİM-ÖĞRETİM YILI ENGELLİ ÖĞRENCİ LİSTESİ

SN	ADI SOYADI	SINIFI	ENGEL DURUMU	OKUL ADI	BÖLÜM ADI
1	SEMRA GÖVENÇ	1	İşitme	Ahmetli Meslek Yüksekokulu	Muhasebe ve Vergi Uygulamaları
2	HASAN TURHAL	2	Ortopedik	Ahmetli Meslek Yüksekokulu	Muhasebe
3	YUNUS ERGÜL	2	Ortopedik	Ahmetli Meslek Yüksekokulu	Büro Yön. Ve Sek.
4	KEZİBAN AKDAĞ	2	Ortopedik	Ahmetli Meslek Yüksekokulu	Büro Yön. Ve Sek.
5	RECEP TURGUT ÇELİK	2	Sağ Kol	Ahmetli Meslek Yüksekokulu	Muhasebe(İ.Ö.)
6	ALPER ÖZTUNA	2	Ortopedik ve Konuşma	Ahmetli Meslek Yüksekokulu	Muhasebe
7	TUĞBA KAYA	1	Görme	Akhisar Meslek Yüksekokulu	Bilgisayar Prog.(İ.Ö)
8	İSA ATIKER	1	Konuşma	Akhisar Meslek Yüksekokulu	Makine (İÖ)
9	HAMZA BAŞKURT	1	Ortopedik	Akhisar Meslek Yüksekokulu	Makine (İÖ)
10	ERHAN TOK	1	Ortopedik	Akhisar Meslek Yüksekokulu	Bilgisayar Prog.(İ.Ö)
11	ERKAN AÇIKGÖZ	1	İşitme	Akhisar Meslek Yüksekokulu	Makine (İÖ)
12	MEHTAP AVŞAR	1	Ortopedik	Akhisar Meslek Yüksekokulu	Zeytincilik ve Zeytin İşl.Tek
13	FARUK CAN	1	Ortopedik	Alaşehir Meslek Yüksekokulu	Laboratuvar Teknolojisi
14	GÜLŞAH YÜKSEL	1	Görme	Alaşehir Meslek Yüksekokulu	Laboratuvar Teknolojisi (İ.Ö)
15	MAHMUT KARADAĞ	1	Ortopedik	Demirci Meslek Yüksekokulu	Bankacılık ve Sigortacılık.Ö
16	ŞÜKRİYE ALBAYRAK	1	Görme	Eğitim Fakültesi	Türkçe Öğretmenliği
17	CAFER TATLI	2	Görme	Eğitim Fakültesi	Türkçe Öğr.(İ.Ö.)
18	BULUT FİKRET ARAS	1	Görme	Eğitim Fakültesi	İlköğretim Sosyal Bilgiler Öğr
19	EMİNE ÖZVİRAN	1	Ortopedik	Eğitim Fakültesi	İlköğretim Sınıf Öğrt.(İÖ.)
20	ABDULLAH BAGATARHAN		Ortopedi	Fen-Edb.Fak.	Biyoloji (İ.Ö.)
21	RABİA KARA		Ortopedi	Fen-Edb.Fak.	Tarih
22	DİLEK KÜÇÜK		Göz (Okulokutanöz Albinizm)	Fen-Edb.Fak.	Tarih
23	ÖNDER NESİMİ TÜRKMEN		İşitme ve Konuşma	Gölmarmara M.Y.O.	İnşaat
24	ALİ İHSAN ATILGAN	1	Ortopedik	Gördes Meslek Yüksekokulu	Büro Yönetimi ve Sek.(İ.Ö)
25	ŞERİFE TUNCAI	1	Ortopedik	Gördes Meslek Yüksekokulu	Büro Yönetimi ve Sek.(İ.Ö)
26	GÖKSU GÜVEN	1	Görme	Gördes Meslek Yüksekokulu	Muhasebe ve Vergi Uyg. (İ.Ö)
27	ENGİN GÜRSOY	1	Ortopedik	İktisadi ve İdari Bilimler Fakültesi	İktisat
28	TUBA BİÇER	1	Ortopedik	İktisadi ve İdari Bilimler Fakültesi	İşletme
29	ABDURRAHMAN ÇIRAK	1	Ortopedik	İktisadi ve İdari Bilimler Fakültesi	Maliye
30	MEHMET DEMİRCAN	1	Ortopedik	İktisadi ve İdari Bilimler Fakültesi	Maliye
31	HALİL SOMAN	1	İşitme	Kırkağaç Meslek Yüksekokulu	Muhasebe ve Vergi Uyg. (İ.Ö)
32	SEHER KÖSEM	1	Ortopedik	Kula Meslek Yüksekokulu	İşletme Yönetimi
33	TACİM YILDIZ	1	Görme	Salihli Meslek Yüksekokulu	Dış Ticaret
34	RAMİZ ŞARDAĞ	1	Konuşma	Salihli Meslek Yüksekokulu	Dış Ticaret (İ.Ö)
35	GÖKHAN BİRLİK	1	Görme	Salihli Meslek Yüksekokulu	Yerel Yönetimler(İÖ.)
36	EKREM DAMLAYICI	1	Görme	Salihli Meslek Yüksekokulu	Yerel Yönetimler(İÖ.)
37	MUHAMMET ÇEÇEN	1	Görme	Sarıgöl Meslek Yüksekokulu	Harita ve Kadastro
38	KORAY DUŞHAN	1	Ortopedik	Soma Meslek Yüksekokulu	Elektrik
39	BURCU KESKİN	1	İşitme	Soma Meslek Yüksekokulu	Grafik Tasarımı
40	ÖMER DENİZ	1	Ortopedik	Soma Meslek Yüksekokulu	Mekatronik (İ.Ö)
41	TOLGA TUNA	1	Konuşma	Turgutlu Meslek Yüksekokulu	Elektronik Tekn.(İ.Ö)
42	MEHMET KAVCAKAR	1	Konuşma	Turgutlu Meslek Yüksekokulu	Makine
43	DAMLA YILMAZ	1	Ortopedik	Uygulamalı Bilimler Yüksekokulu	Uluslararası Ticaret

Özürlü Öğrenci Birimi 2009 YILI FAALİYETLERİMİZ

- 1- 5-6 Mart 2009 tarihlerinde İstanbul Üniversitesi Rektörlüğü'nce gerçekleştirilen III. Çalıştay Programına Öğretmen Kemal ÇAMLIOĞLU katılmış olup, Üniversitemizde eğitim gören engelli öğrencilerle ilgili bilgi ve deneyim paylaşımında bulunulmuştur. Ayrıca Üniversitemiz adına “engelliler ile iletişimi” bir sunum yapılmıştır.
- 2- 28 Nisan 2009 tarihinde “Etkili İletişim” konulu semineri vermek üzere Salihli Meslek Yüksekokulu'na gidildi.
- 3- 30 Nisan 2009 tarihinde “ Etkili İletişim” konulu semineri vermek üzere Ahmetli Meslek Yüksekokulu'na gidildi.
- 4- 8 Mayıs 2009 tarihinde “ Etkili İletişim” konulu semineri vermek üzere Kırkağaç Meslek Yüksekokulu'na gidildi.
- 5-14 Mayıs 2009 günü Rektör Prof.Dr. Semra ÖNCÜ, Üniversitemizde görev yapan Engelli personeli topladı.10-16 Mayıs tarihleri arasında “Engelliler Haftası” olması nedeniyle sorunlarımızı tartıştık. Çözüm önerileri getirildi. Engelli kadrosunda görev yapan çalışanlarımızın sorunları için “Özürlü Öğrenciler Birimi”nin ilgilenmesini, bir köprü görevi görmemizi uygun gördüğünü ifade etti.
- 6- web sayfası çalışmaları tamamlanıp 16 Temmuz 2009'da Sağlık Kültür Spor Daire Başkanlığı'nın sayfasında “Özürlü Öğrenci Birimi” olarak yayımlanmaya başlamıştır.

9. YÖNETİM VE İÇ KONTROL SİSTEMİ:

Öğr.Gör.Haydar KAYNAK
Daire Başkanı
Harcama Yetkilisi

Gerçekleştirme Görevlileri ve Ön Mali Kontrol	İsmail ÇAKAR <u>Görev Konuları</u> -İhale iş.ve alımlar -Elektrik,su,telefon tic. tahakkuk işlemleri -Yolluk ve yevmiyeler -Öğrenci tedavi ödemeleri	-4734/23/d kik kanunu gereği doğrudan temin -Ambar,ayniyat,Kültür ve Spor deposu -Bütçe takibi -Ön ödeme işlemleri - Araç ve Pers. görevlendirmeleri - Araçlarla ilgili işlemler	Nermin ÇIRAKLAR <u>Görev Konuları</u> -Personel giderleri -Sos.Güv.giderleri -Cenaze giderleri -Görev zararları -Yedek ödenek - Kısmi zamanlı öğrenci çalıştırılması	Zeynep SÜLEK <u>Görev Konuları</u> - Organizasyon ve Temsil Ağır lama ödeme ve Ödneği Harcaması	
Yemek Hizmeti Kontrol Teşkilatı	Başkan Şule AÇIKGÖZ Beslenme Hizm Sorumlusu	Üye Nermin ÇIRAKLAR Şube Müdürü	Üye Selda ÜNAL Şube Müdürü		
Kantin Hizmetleri Kontrol Teşkilatı	Selda ÜNAL Şube Müdürü	Şule Açık göz Yüksek Gıda Müh.	Adnan Onmak Ziraat Müh	Necdet YAZGIN Elektrik Teknikeri	Burhan YAĞREN Makine Teknikeri
Temizlik Hiz.Kontrol Teşkilatı	Muhammed ÖZER Arş.Görv.	Hafize IŞIK Şef	Semra MEĞRELİ Memur		
Muayene ve Kabul Komisyonu	Haluk CENGİZ Komisyon Başkanı	Serdar Halil ÖZKOL Üye	Dr.Göknur ŞAHİN Ebru Kılınc Muhammed ÖZER Fatih OĞUZTÜRK Yaşar ASLANBOĞA Murat BAÇAKSIZ Zeynep GÖKÇE		

AMBAR

II - AMAÇ VE HEDEFLER

A- BİRİMİN AMAÇ VE HEDEFLERİ

Stratejik Amaçlar	Stratejik Hedefler
Stratejik Amaç-1	Hedef-1 Toplulukların sosyal sorumluluk projeleri artırılacak
	Hedef-2 Destek verilen etkinlik sayısı projeleri artırılacak
	Hedef-3 Etkinlik sayısı artırılacak
Stratejik Amaç-2	Hedef-4 Üniversite içi organize edilen turnuvalara katılan öğrenci ve personel sayısı arttırılacak
	Hedef-5 Üniversiteler arası spor organizasyonlarında daha fazla müsabakaya katılım sağlanacaktır
	Hedef-6 Yemek yiyen öğrenci personel sayısı artırılacaktır.
	Hedef-7 Kantin geliri artırılacak
	Hedef-8 Öğrencilerimizin kısmi zamanlı olarak çalıştırılabilmesi için bütçe en az harcanacaktır
	Hedef-9 personelimizin en az eğitim Faliyetlerine katılımı artırılacaktır.
	Hedef-10 bakım onarım
	Hedef -11 yapılan tetkik sayısı artırılacaktır
	Hedef-12 koruyucu sağlık hizmetleri artırılacaktır.

B) TEMEL POLİTİKALAR VE ÖNCELİKLER

- Atatürk ilkelerine bağlılık ve çağdaşlık,
- Öğrenci ve kalite odaklı; ayrımcı olmayan bir hizmet sunmak,
- Yerel ve bölgesel kurumlarla iletişim ve işbirliği kurma anlayışında olmak,
- Kurumsal ilişkilerde hoşgörü ve saygı temeline dayalı hareket etmek,
- Kurum içi ilişkilerde takım ruhunu geliştirici ve başarıyı ödüllendirici, adil bir tutum sergilemek,
- Çevreye ve topluma karşı duyarlı olmak,

III. FAALİYETE İLİŞKİN BİLGİ VE DEĞERLENDİRMELER

A- MALİ BİLGİLER

1- Bütçe Uygulama Sonuçları

a- Bütçe Giderleri

2008 MALÎ YILI	BÜTÇE BAŞLANGIÇ ÖDENEĞİ (TL)	GERÇEKLEŞME TOPLAMI (TL)	GERÇEKLEŞME ORANI (%)
BÜTÇE GİDERLERİ TOPLAMI	9.746.000	7.465.880	%77
01 - PERSONEL GİDERLERİ	1.934.000	1.750.369	%91
02 - SOSYAL GÜVENLİK KURUMLARINA DEVLET PRİMİ GİDERLERİ	162.000	208.550	%78
03 - MAL VE HİZMET ALIM GİDERLERİ	7.650.000	5.506.961	%72
05 - CARİ TRANSFERLER			
06 - SERMAYE GİDERLERİ			

2009 MALÎ YILI	BÜTÇE BAŞLANGIÇ ÖDENEĞİ (TL)	GERÇEKLEŞME TOPLAMI (TL)	GERÇEKLEŞME ORANI (%)
BÜTÇE GİDERLERİ TOPLAMI	12.421.600	8.660.825	%66
01 - PERSONEL GİDERLERİ	2.661.000	1.944.397	%73
02 - SOSYAL GÜVENLİK KURUMLARINA DEVLET PRİMİ GİDERLERİ	186.300	242.915	%130
03 - MAL VE HİZMET ALIM GİDERLERİ	9.574.300	6.473.513	%68
05 - CARİ TRANSFERLER			
06 - SERMAYE GİDERLERİ			

b- Bütçe Gelirleri

	2008 BÜTÇE TAHMİNİ (TL)	2008 GERÇEKLEŞME TOPLAMI (TL)	GERÇEKLEŞME ORANI (%)
BÜTÇE GELİRLERİ TOPLAMI		5.371.788	
02 – VERGİ DIŞI GELİRLER			
03 – SERMAYE GELİRLERİ			
04 – ALINAN BAĞIŞ VE YARDIMLAR			

	2009 BÜTÇE TAHMİNİ	2009 GERÇEKLEŞME TOPLAMI	GERÇEKLEŞME ORANI
	(TL)	(TL)	(%)
BÜTÇE GELİRLERİ TOPLAMI		4.275.661	
02 – VERGİ DIŞI GELİRLER			
03 – SERMAYE GELİRLERİ			
04 – ALINAN BAĞIŞ VE YARDIMLAR			

2- Temel Mali Tablolara İlişkin Açıklamalar

Yıllara Göre Gider Gerçekleşme Oranı

Yıl	Ödenek	Gider	Gerçekleşme Oranı %
2004	7.500.000,00	4.235.847,35	% 56
2005	8.300.000,00	5.472.379,29	% 66
2006	8.099.378,00	5.932.928,72	% 73
2007	9.222.900,00	6.844.282,15	% 74
2008	9.826.000,00	7.502.658,18	% 76
2009	13.195.600	8.660.825	% 66

2009 Yılı Bütçe Bilgileri

Başlangıç Ödeneği (YTL)	Özgelir (YTL)	Hazine Yardımı (YTL)	Toplam Gelir (YTL)
12.421.600,00	4.275.664,00	1.182.000,00	4.275.664,00

Bütçe Giderleri Cetveli

Ekonomik Kodu	AÇIKLAMA	2009 yılı		(TL)	Gerçekleşme Oranı(%)
		Başlangıç Ödeneği	Toplam Ödenek	Bütçe Giderleri	
I					
Düzye					
01	Personel Giderleri	2.661.000,00	2.561.000,00	1.944.397,00	% 73
02	Sos.Güv.Kur.Dev.Prim.Gid.	186.300,00	570.300,00	242.915,00	% 130
03	Mal ve Hizmet Alım Gid.	9.574.300,00	10.064.300,00	6.473.513,00	% 68
04	Cari Transferler				
05	Sermaye Giderleri				
TOPLAM		12.421.600,00	13.195.600,00	8.660.825,00	

1.2-Bütçe Gelirleri

Yıl	Net Tahakkuk	Net Tahsil	(TL)
			Gerçekleşme Oranı (%)
2004	4.284.000,00		
2005	4.567.974,00		
2006	4.423.313,00		
2007	4.828.377,00		
2008	5.371.788,00		
2009	4.275.661,00		

2- Temel Mali Tablolara İlişkin Açıklamalar

Birim Ödenek ve Harcama Birim Gerçekleşme Oranları(2009) (TL)

Kanun	Ödenek Durumu			Harcama Durumu		
	KBÖ	Serbest	%	Gönderilen Ödenek	Harcama	%
12.421.600,00			75	13.195.600,00	8.660.825,00	70

Bütçe Uygulama Sayısal Verileri

(TL)

Kanun		Eklenen	
KBÖ	12.421.600,00	Düşülen	166.000,00
Kesinti		Ödenek	940.000,00
Kes.(%)		Serbest	13.195.600,00
Bloke			

T.C
CELAL BAYAR ÜNİVERSİTESİ
SAĞLIK KÜLTÜR VE SPOR DAİRE BAŞKANLIĞININ
HARCAMA KALEMLERİ İTİBARIYLA BÜTÇE GİDER TABLOSU
(01.01.2009-31.12.2009)

Maaşlar ve Tedavi Giderleri :

HARCAMA KALEMİ	BAŞLANGIÇ ÖDENEĞİ BÜTÇE ÖDENEĞİ	EKLENEN	DÜŞÜLEN	TOPLAM ÖDENEK	KULLANILABİLİR ÖDENEK	HARCANAN	KALAN
38.41.02.09-09.6.0.00-2-01.1 Memur Maaşları	1.261.000,00		100.000,00	1.161.000	1.161.000,00	1.114.078,00	46.922,00
38.41.02.09-09.6.0.00-2-01.3	16.000,00			16.000	12.825,00	7.894,00	4.931,00
38.41.02.09-09.6.0.00-2..1	161.000,00		6000	155.000,00	155.000,00	154.580,00	420,00
38.41.02.09-09.6.0.00-2-02.3	4.000,00			4.000,00	4.000,00	2.994,00	1.006,00
38.41.02.09.6.0.00.-2-03.9	166.000,00		60000	106.000,00	106.000,00	86.619,00	19.381,00
Toplam	1.608.000,00		166.000,00	1.442.000,00	1.442.000,00	1.373.244,00	68.756,00

Beslenme :

HARCAMA KALEMİ	BAŞLANGIÇ ÖDENEĞİ BÜTÇE ÖDENEĞİ	EKLENEN	DÜŞÜLEN	TOPLAM ÖDENEK	KULLANILABİLİR	HARCANAN	KALAN
					ÖDENEK		
38.41.02.09-09.6.0.03-2-03.1 Üretime Yön.Mal.ve Mlz.Alımları	572.200,00			572200	572.200,00	450.040,00	122.160,00
38.41.02.09-09.6.0.03-2-03.2 Tüketime Yön.Mal.ve Mlz.Alımları	4.408.000,00			4.408.000,00	4.408.000,00	2.159.866,00	2.248.134,00
38.41.02.09-09.6.0.03-2-03.3.1.01 Yurtiçi geçici görev yollukları	5.000,00			5.000,00	5.000,00	3.295,00	1.705,00
38.41.02.09-09.6.0.03-2-03.5.1.04 Mütahitlik Hizmetleri	2.500.000,00			2.500.000	2.500.000,00	2.007.653,00	492.347,00
38.41.02.09-09.6.0.03-2-03.7.1.90 Diğer day. mal ve mlz.alımları	110.000,00			110.000,00	110.000,00	100.682,00	9.318,00
38.41.02.09-09.6.0.03-2-03.8 Gayri menkul bakım onarım gid.	30.000,00			30.000,00	30.000,00	26.930,00	3.070,00
Toplam	7.625.200,00			7.625.200,00	7.625.000,00	4.748.466,00	2.876.734,00

Sağlık :

HARCAMA KALEMİ	BAŞLANGIÇ ÖDENEĞİ BÜTÇE ÖDENEĞİ	EKLENEN	DÜŞÜLEN	TOPLAM ÖDENEK	KULLANILABİLİR ÖDENEK	HARCANAN	KALAN
38.41.02.09-09.6.0.05-2-03.2 Tüketime yönelik mal ve mlz.alımı	57.000,00			57.000,00	57.000,00	14.785,00	42.215,00
38.41.02.09-09.6.0.05.-2-03.9 tedavi ve cenaze giderleri	100.000,00	20.000,00		120.000,00	120.000,00	96.832,00	23.168,00
38.41.02.09-09.6.0.05.-2-03.7.1.01 Men.mal.gayr.mad.bakım.	5.000,00			5.000,00	5.000,00		5.000,00
38.41.02.09-09.6.0.05-2-06.1.2.03 tıbbi cihaz alımı							
Toplam	162.000,00	20.000,00		182.000,00	182.000,00	111.617,00	70.383,00

Kültür - Spor :

HARCAMA KALEMİ	BAŞLANGIÇ ÖDENEĞİ BÜTÇE ÖDENEĞİ	EKLENEN	DÜŞÜLEN	TOPLAM ÖDENEK	KULLANILABİLİR ÖDENEK	HARCANAN	KALAN
38.41.02.09-09.6.0.06-2-03.2 Tük.yön.mal ve malzeme alımı	155.000,00	85.000,00		240.000,00	240.000,00	219.822,00	20.178,00
38.41.02.09-09.6.0.06-2-03.3.1.01Yurtiçi geçici görev yollukları	130.000,00	100.000,00		230.000,00	230.000,00	142.683,00	87.317,00
38.41.02.09-09.6.0.06-2-03.5 Hizmet Alımları	95.000,00	60.000,00		155.000,00	155.000,00	124.030,00	30.970,00
38.41.02.09-09.6.0.06-2-03.6 Temsil ve tanıtma giderleri	351.000,00	170.000,00		521.000,00	521.000,00	415.959,00	105.041,00
38.41.02.09-09.6.0.06-2-03.7.1.90 Diğer day. mal ve mlz.alım.	100.000,00			100.000,00	100.000,00	99.916	84,00
38.41.02.09-09.6.0.06-2-06.1.2.05 İşyeri Makine Teçhizat Alımları	109.000,00	100.000,00		209.000,00	209.000,00	74287	134.713,00
38.41.02.09-09.6.0.06-2-03.8 Gayri menkul mal bakım onarımı	50.000,00			50.000,00	50.000,00	44.081,00	5.919,00
Toplam	990.000,00	515.000,00		1.505.000,00	1.505.000,00	1.120.778,00	384.222,00

Öğrencilerin Diğer Giderleri :

HARCAMA KALEMİ	BAŞLANGIÇ ÖDENEĞİ BÜTÇE ÖDENEĞİ	EKLENEN	DÜŞÜLEN	TOPLAM ÖDENEK	KULLANILABİLİR ÖDENEK	HARCANAN	KALAN
38.41.02.09-09.6.0.07-2-01.4.1.04 Kısmi zamanlı çalış. ücretleri	1.384.000,00			1.384.000,00	1.384.000,00	822.425,00	561.575,00
38.41.02.09-09.6.0.07-2-02.4.2.01 Sosyal sigortalar kurumuna	21.300,00	390.000,00		411.300,00	411.300,00	85.341,00	325.959,00
38.41.02.09-09.6.0.07-2-03.1 Üretime yönelik mal ve mlzm.gid.	4.000,00			4000	4.000,00	3492	508,00
38.41.02.09-09.6.0.07-2-03.2 Tüketime yön.mal.ve mlz.alımları	279.000,00			279.000,00	279.000,00	185.827,00	93.173,00
38.41.02.09-09.6.0.07-2-03-3 Geçici yolluklar	2.000,00			2.000,00	2.000,00	737,00	1.263,00
38.41.02.09-09.6.07-2-03.4 Mahkeme harç ve giderleri	14.000,00			14.000,00	14.000,00	1.384,00	12.616,00
38.41.02.09-09.6.0.07-2-03.5 Hizmet alımları telefon giderleri	171.100,00			171.100	171.100,00	75.338,00	95.762,00
38.41.02.09-09.6.0.07-2-03.7 Men.mal.gay.mad.hak.al.on.gid.	96.000,00			96.000,00	96.000,00	88.967,00	7.033,00
38.41.02.09-09.6.0.07-2-03.8 Gay.mal.bak.ve on.giderleri	65.000,00	15.000,00		80.000,00	80.000,00	43.209,00	36.791,00
Toplam	2.036.400,00	405.000,00		2.441.400,00	2.441.400,00	1.306.720,00	1.134.680,00
GENEL TOPLAM	12.421.600,00	940.000,00	166000	13.195.600,00	13.195.600	8.660.825	4.534.775

Bütçe Uygulama Sonuçları

1.1-Bütçe Giderleri

a)**Genel Yönetim Hizmetleri:**Yönetimin sürekli ve düzenli şekilde yapılması için sunulan hizmetler bütçemizin % 13 olup % 85 si harcanmıştır.

b)**Beslenme Hizmetleri:**Öğrenim gören öğrencilerimizin ihtiyaçları her yıl öğrenci artışları ile birlikte birlikte katlanarak artmaktadır.Öğrencilerimizin bir bölümünün yemek ihtiyacı birimiz merkez mutfağında yaptığımız yemekler ile merkez yemekhanesi hariç diğerlerinde ise ihale yoluyla yaptığımız alımlarla karşılanmaktadır.Bütçemizin %61 olup % 62 u öğrencilerimizin beslenmelerine yönelik kantin ve yemekhane giderlerinde harcanmıştır.

c)**Sağlık Hizmetleri:**Üniversitemiz öğrencilerinin sağlık giderleri Mediko birimlerimizde,Mediko hizmetlerini aşan durumlarda ise Üniversite Hastanemizde ve gerektiğinde diğer sağlık kuruluşlarında yapılmakta olup,sağlık güvencesi olmayan öğrencilerimizin tedavi giderleri bütçemizden karşılanmaktadır.Sağlık harcamaları oranı bütçemizin %1.01 olup % 69 ü harcanmıştır.

d)**Kültür ve Spor Hizmetleri:**Öğrencilerimize yönelik Türk sanat müziği,halk müziği,folklor,bahar şenlikleri vb. kültürel etkinlikler ile spor malzemeleri ihtiyaçları ile açık ve kapalı spor tesislerimizin bakım onarımları için bütçemizin % 1.08 ünün kullanılması planlanmış olup % 1.132 i harcanmıştır.

e)**Üniversite Cari ve Yatırım Hizmetleri:** Üniversitemizin diğer birimlerine ve öğrencilerimize yönelik yapılan (kısmi zamanlı öğrenci çalıştırma) harcamalarımız bütçemizin %16 olup % 64 sı harcanmıştır.

B- PERFORMANS BİLGİLERİ

2009YILINDA GERÇEKLEŞTİRİLEN KÜLTÜREL VE SANATSAL ETKİNLİK SAYILARI 01.01.2009-31.12.2009

	ETKİNLİĞİN ADI									
	KONSER DİNLETİ	TİYATRO	PANEL SEMPOZYUM	SEMİNER TOPLANTI	KONFERANS KONGRE	YARIŞMA SÖYLEŞİ TURNUVA	KARİYER GÜNLERİ	FİLM SİNEVİZYON SERGİ	GEZİ VE TEK. GEZİ	TOPLAM
SDKM	16	23	8	15	11	6	6	2	-	87
SİNEMA SALONU	1	-	4	28	7	2	-	3	-	45
ÖĞRENCİ KULÜPLERİ	-	11	2	17	15	8	-	8	18	79
GENEL TOPLAM	17	34	14	60	33	16	6	13	18	211

2009 YILINDA SİNEMA SALONUNDA GERÇEKLEŞTİRİLEN KÜLTÜREL VE SANATSAL ETKİNLİK SAYILARI
01.01.2009-31.12.2009

AY	ETKİNLİĞİN ADI									<u>TOPLAM</u>
	KONSER DİNLET İ	TIYATRO GÖSTERİ	PANEL SEMPOZYUM	SEMİNER TOPLANTI	KONFERANSLAR KONGRE	YARIŞMA SÖYLEŞİ	KARİYER GÜNLERİ	FİLM SİNEVİZYON SERGİ	GEZİ VE TEK. GEZİ	
OCAK	-	-	-	5	-	-	-	-	-	5
ŞUBAT	-	-	-	2	-	-	-	-	-	2
MART	-	-	-	5	1	-	-	1	-	7
NİSAN	1	-	-	2	1	-	-	1	-	5
MAYIS	-	-	1	5	1	2	-	-	-	9
HAZİRAN	-	-	-	1	-	-	-	-	-	1
TEMMUZ	-	-	-	1	-	-	-	-	-	1
AĞUSTOS	-	-	-	-	-	-	-	-	-	-
EYLÜL	-	-	-	-	-	-	-	-	-	-
EKİM	-	-	2	-	-	-	-	-	-	2
KASIM	-	-	-	1	1	-	-	1	-	3
ARALIK	-	-	1	6	3	-	-	-	-	10
<u>TOPLAM</u>	1	-	4	28	7	2	-	3	-	45

2009 YILINDA SÜLEYMAN DEMİREL KÜLTÜR MERKEZİNDE GERÇEKLEŞTİRİLEN KÜLTÜREL VE SANATSAL ETKİNLİK SAYILARI

01.01.2009-31.12.2009

AY	ETKİNLİĞİN ADI									
	KONSER DİNLE Tİ	TİYATRO GÖSTERİ	PANEL SEMPOZYUM	SEMİNER TOPLANTI	KONFERANSLAR KONGRE	YARIŞMA SÖYLEŞİ	KARİYER GÜNLERİ	FİLM SİNEVİZYON SERGİ	GEZİ VE TEK. GEZİ	<u>TOPLAM</u>
OCAK	2	-	-	-	-	-	-	-	-	2
ŞUBAT	1	3	-	1	-	1	-	-	-	6
MART	5	3	-	4	2	2	4	-	-	20
NİSAN	1	3	1	3	5	-	1	-	-	14
MAYIS	5	4	2	1	-	1	1	1	-	15
HAZİRAN	-	4	-	-	-	-	-	-	-	4
TEMMUZ	-	-	-	2	-	-	-	-	-	2
AĞUSTOS	-	-	-	-	-	-	-	-	-	-
EYLÜL	-	-	-	-	-	-	-	-	-	-
EKİM	1	1	-	2	-	-	-	-	-	4
KASIM	-	3	2	1	-	-	-	-	-	6
ARALIK	1	2	3	1	4	2	-	1	-	14
<u>TOPLAM</u>	16	23	8	15	11	6	6	2	-	87

**SÜLEYMAN DEMİREL KÜLTÜR MERKEZİNDE
GERÇEKLEŞTİRİLEN FAALİYETLER
01.01.2009-31.12.2009**

TARİH	ETKİNLİĞİN ADI	ETKİNLİĞİ DÜZENLEYEN KURUM	ETKİNLİĞİN KONUSU	KATILIMCI SAYISI
05 Ocak 2009	Konser	Rektörlük	Klasik Türk Müziği Korosu Konseri	408
07 Ocak 2009	Konser	Rektörlük	Yeni Yıl Konseri Zuhal OLCAY	750
18 Şubat 2009	Konser	SKS-Basın	Sevgililer Günü Konseri	307
20 Şubat 2009	Tiyatro	İ.İ.B.F Toplum Gönüllüleri Sanat Kulübü (TOG)	Gül Satardı Melek Hanım	273
23 Şubat 2009	Tiyatro	İ.İ.B.F Tiyatro Kulübü	Japon Kuklası	301
24 Şubat 2009	Tiyatro	SKS-Basın	Komşu Köyün Delisi	500
25 Şubat 2009	Yarışma	Tıp Fak. Bilim Kulübü	Geleneksel Bilgi Yarışması	350
26 Şubat 2009	Toplantı	UBYO KOSGEB	KOSGEB Girmeciler Konulu Toplantı	170
02 Mart 2009	Toplantı	KOSGEB	Genç Girişimci Geliştirme Eğitim Toplantısı	151
03 Mart 2009	Müzik Dinletisi ve Söyleşi	Rektörlük	Aydınlarla Yüzyüze Tuna KİREMİTÇİ	603
06 Mart 2009	Konser	SKS-Basın	İzmir Devlet Opera ve Balesi	475
09 Mart 2009	Tiyatro	SKS-Basın	Çalı Kuşu	510
10 Mart 2009	Tiyatro	İ.İ.B.F Tiyatro Kulübü	Japon Kuklası II. Seans	225
12 Mart 2009	Konser	SKS-Basın	Leman SAM Konseri	670
13 Mart 2009	Kariyer Günleri	İ.İ.B.F Genç Yatırımcılar Kulübü	İşletmecilik Haftası	232
16 Mart 2009	Kariyer Günleri	İ.İ.B.F Genç Yatırımcılar Kulübü	İşletmecilik Haftası	271
17 Mart 2009	Kariyer Günleri	İ.İ.B.F Genç Yatırımcılar Kulübü	İşletmecilik Haftası	230

**SÜLEYMAN DEMİREL KÜLTÜR MERKEZİNDE
GERÇEKLEŞTİRİLEN FAALİYETLER
01.01.2009-31.12.2009**

TARİH	ETKİNLİĞİN ADI	ETKİNLİĞİ DÜZENLEYEN KURUM	ETKİNLİĞİN KONUSU	KATILIMCI SAYISI
18 Mart 2009	Kariyer Günleri	İ.İ.B.F Genç Yatırımcılar Kulübü	İşletmecilik Haftası	247
18 Mart 2009	Konferans	Garnizon Komutanlığı	Şehitler Anma Günü	310
19 Mart 2009	Konser	Garnizon Komutanlığı	Türk Silahlı Kuvvetleri Armoni Bandosu Konseri	338
20 Mart 2009	Konser	SKS-Basın	Konser NEV	545
24 Mart 2009	Tiyatro	SKS-Basın	Basit Bir Ev Kazası	437
25 Mart 2009	Söyleşi	SKS-Basın	Sivrisinek Nihat SIRDAR	503
26 Mart 2009	Toplantı	Tıp Fakültesi	Mezuniyet Sonrası Eğitim Toplantısı	206
27 Mart 2009	Seminer	İ.İ.B.F Genç Kalemler Kulübü	İ.İ.B.F Erasmus Değişim Programı	173
27 Mart 2009	Seminer	Sağlık Yüksekokulu	Bebek Dostu Hastaneler Elele	151
30 Mart 2009	Anma Günü (Tiyatro)	Eğitim Fak. Tarih Kulübü	Çanakkale Şehitlerini Anma Programı	145
31 Mart 2009	Söyleşi – Sergi	İ.İ.B.F Fotoğraf Kulübü	Fotoğraf Sanatçısı Levent YAVUZ'la söyleşi ve fotoğraf sergisi	249
02 Nisan 2009	Tiyatro	İ.İ.B. F Toplum Gönüllüleri Sanat Kulübü (TOG)	Gül Satardı Melek Hanım	177
03 Nisan 2009	Tiyatro	İ.İ.B. F Toplum Gönüllüleri Sanat Kulübü (TOG)	Nebil ÖZGENTÜRK	430
06 Nisan 2009	Konser	SKS-Basın	Film ve Sahne Müzikleri İzmir Devlet Opera Balesi	321
08 Nisan 2009	Panel	Tıp Fak.TurkMSIC (Turkish Medical International Committee) Kulübü	Ankilozan Spondilit	145
10 Nisan 2009	Seminer	Sağlık Yüksekokulu	Bebek Dostu Hastaneler Elele	170

**SÜLEYMAN DEMİREL KÜLTÜR MERKEZİNDE
GERÇEKLEŞTİRİLEN FAALİYETLER
01.01.2009-31.12.2009**

TARİH	ETKİNLİĞİN ADI	ETKİNLİĞİ DÜZENLEYEN KURUM	ETKİNLİĞİN KONUSU	KATILIMCI SAYISI
13 Nisan 2009	Seminer	Bilgi İşlem Daire Başkanlığı	İnternet Haftası İnternet Yaşamdır	163
15 Nisan 2009	Konferans	Rektörlük	4. English Studies Uluslararası Konferansı	273
16 Nisan 2009	Konferans	Rektörlük	4. English Studies Uluslararası Konferansı	291
17 Nisan 2009	Konferans	Rektörlük	4. English Studies Uluslararası Konferansı	280
24 Nisan 2009	Seminer	Uygulamalı Bilimler Yüksekokulu	İstihdam Fuarı	125
27 Nisan 2009	Tiyatro	İ.İ.B.F Tiyatro Kulübü	Japon Kuklası	211
28 Nisan 2009	Kongre	İ.İ.B.F Sosyal Sorumluluk Kulübü	Manisa Sanayi ve Ticaret Kongresi	247
29 Nisan 2009	Kongre	İ.İ.B.F Sosyal Sorumluluk Kulübü	Manisa Sanayi ve Ticaret Kongresi	302
30 Nisan 2009	Kariyer Günleri	İ.İ.B.F Genç Yatırımcılar Kulübü	Kariyer Günleri	271
04 Mayıs 2009	Tiyatro	İ.İ.B.F Tiyatro Kulübü	Carror Ananın Tüfekleri	235
05 Mayıs 2009	Panel	CBÜ Yükseköğrenim Vakfı	Vakıflar Haftası “Vakıf Medeniyetleri Sağlık Yılı”	172
06 Mayıs 2009	Kariyer Günleri	İ.İ.B. F Sosyal Sorumluluk Kulübü	Kariyer Günleri	280
11-15 Mayıs 2009	Sergi	Öğrenci Kulüpleri İ.İ.B.F-Mühendislik Fak.-Fen Edb.Fak.	Bahar Şenliği Sergileri	730
11 Mayıs 2009	Konser	Rektörlük	Bahar Şenliği Klasik Türk Müziği Korosu	387
12 Mayıs 2009	Söyleşi	SKS-Basın	Bahar Şenliği Gani MÜJDE	317
12 Mayıs	Gösteri	SKS-Basın	Bahar Şenliği Halkoyunları	750

2009				
13 Mayıs 2009	Gösteri	SKS-Basın	Bahar Şenliği Sunay AKIN	492
13 Mayıs 2009	Konser	SKS-Basın	Bahar Şenliği Funda ARAR	1550
14 Mayıs 2009	Konser	SKS-Basın	Bahar Şenliği Yüksek Sadakat	1410
15 Mayıs 2009	Konser	SKS-Basın	Bahar Şenliği DemirDEMİRKAN	1630

**SÜLEYMAN DEMİREL KÜLTÜR MERKEZİNDE
GERÇEKLEŞTİRİLEN FAALİYETLER
01.01.2009-31.12.2009**

TARİH	ETKİNLİĞİN ADI	ETKİNLİĞİ DÜZENLEYEN KURUM	ETKİNLİĞİN KONUSU	KATILIMCI SAYISI
21 Mayıs 2009	Konser	SKS-Basın	Ankara Devlet Opera ve Balesi	350
24 Mayıs 2009	Tiyatro	Gişe Organizasyon	Tiyatro "Matrax"	305
25 Mayıs 2009	Sempozyum	Tıp Fak. Epilepsi ve Uyku Bozklukları Merkezi	Uyku Bozuklukları	135
25 Mayıs 2009	Toplantı	Tıp Fakültesi	Mezuniyet Sonrası Eğitim Toplantısı	172
18 Haziran 2009	Mezuniyet Toplantı)	Uygulamalı Bilimler Yüksekokulu	Mezuniyet Töreni	350
19 Haziran 2009	Mezuniyet (Toplantı)	İ.İ.B.F	Mezuniyet Töreni	1575
22 Haziran 2009	Mezuniyet (Toplantı)	Sağlık Hizmetleri M.Y.O.	Mezuniyet Töreni	250
23 Haziran 2009	Mezuniyet (Toplantı)	Sağlık Yüksekokulu	Mezuniyet Töreni	405

**SÜLEYMAN DEMİREL KÜLTÜR MERKEZİNDE
GERÇEKLEŞTİRİLEN FAALİYETLER
01.01.2009-31.12.2009**

TARİH	ETKİNLİĞİN ADI	ETKİNLİĞİ DÜZENLEYEN KURUM	ETKİNLİĞİN KONUSU	KATILIMCI SAYISI
01 Temmuz 2009	Mezuniyet (Toplantı)	Tıp Fakültesi	Mezuniyet Töreni	240
03 Temmuz 2009	Toplantı	İ.İ.B.F. TOG Sanat Kulübü	Devlet Tiyatrosu Sanatçısı Turgay TANÜLKÜ ile Yıl Sonu Toplantısı	275
01 Ekim 2009	Tiyatro	Rektörlük	"Yolumuzu Bulalım" Müzikli Güldürü Oyunu	415

12 Ekim 2009	Konser	Rektörlük	Akademik Açılış “Tuncay KAYIŞLI Golden Trombone”	550
22 Ekim 2009	Toplantı	İ.İ.B.F. TOG Sanat Kulübü		145
23 Ekim 2009	Toplantı	İ.İ.B.F. Sosyal Sorumluluk Kulübü	Bireysel Kariyer Planlaması Eğitim	132
03 Kasım 2009	Seminer	İ.İ.B.F. Genç Yatırımcılar Kulübü	Tevfik AKMUSLU ile Kişisel Gelişim	211
06 Kasım 2009	Sempozyum	Salihli Meslek Yüksekokulu	Milli Mücadele’de Manisa ve Kuva-yı Milliye	221
07 Kasım 2009	Sempozyum	Salihli Meslek Yüksekokulu	Milli Mücadele’de Manisa ve Kuva-yı Milliye	175
11 Kasım 2009	Tiyatro	Rektörlük	Mustafa Kemal’le Bin Gün	292
12 Kasım 2009	Tiyatro	Retörlük	Şahane Düşün	350
24 Kasım 2009	Tiyatro	BESYO	Atatürk’ün Son Balosu	205
04 Aralık 2009	Sempozyum	Tıp Fakültesi	“Bilim Tarihi, Felsefesi ve Sosyolojisi” Çalışma grubu IV. ULUSAL SEMPOZYUMU	120
09 Aralık 2009	Tiyatro	İ.İ.B.F. TOG Sanat Kulübü	Ferhan ŞENSOY Kahraman Bakkal Süper Markete Karşı	500
10 Aralık 2009	Konferans	İ.İ.B.F. Sosyal Sorumluluk Kulübü	Mini MBA Programı	220
11 Aralık 2009	Konferans	İ.İ.B.F. Sosyal Sorumluluk Kulübü	Mini MBA Programı	182
14 Aralık 2009	Söyleşi	İ.İ.B.F. Sosyal Sorumluluk Kulübü	Özgür ÇUBUKÇU	120
14 Aralık 2009	Film Gösterimi	Rektörlük	Reklam Oburları kampuste	265
15 Aralık 2009	Söyleşi	Rektörlük	Rıdvan DİLMEN-Gültekin ONAY	450
16 Aralık 2009	Seminer	Tıp Fakültesi TurkMSIC Kulübü	Dünya AIDS Günü	155

**SÜLEYMAN DEMİREL KÜLTÜR MERKEZİNDE
GERÇEKLEŞTİRİLEN FAALİYETLER
01.01.2009-31.12.2009**

TARİH	ETKİNLİĞİN ADI	ETKİNLİĞİ DÜZENLEYEN KURUM	ETKİNLİĞİN KONUSU	KATILIMCI SAYISI
22 Aralık 2009	Panel Fotoğraf Sergisi	Rektörlük	Mevlana’yı Anma Programı	271
23 Aralık 2009	Panel	UBYO	2008 Krizinin Bugünkü Durumu	173
24 Aralık 2009	Tiyatro	Rektörlük	Aşk Sözleri	750
25 Aralık 2009	Konferans	İ.İ.B.F.Genç Yatırımcılar Kulübü	Ege İhracatçılar Birliği	233
28 Aralık 2009	Konferans	İ.İ.B.F. Sosyal Sorumluluk Kulübü	İnsan Kaynakları Günü	161
29 Aralık 2009	Konser	CBÜ Araştırma ve Uygulama Hastanesi	Klasik Türk Müziği Korusu	430

SİNEMA SALONUNDA GERÇEKLEŞTİRİLEN FAALİYETLER
(01.01.2009-31.12.2009)

TARİH	ETKİNLİĞİN ADI	ETKİNLİĞİ DÜZENLEYEN KURUM	ETKİNLİĞİN KONUSU	KATILIMCI SAYISI
06 Ocak 2009	Seminer	SKS	Kurum İçi İletişim Semineri Kemal ÇAMLIOĞLU	65
07 Ocak 2009	Eğitim Semineri	SKS-Basın	Yurtdışı Eğitim Semineri	73
08 Ocak 2009	Tiyatro	BESYO Spor Yöneticileri Bölümü	Tiyatro	158
09 Ocak 2009	Toplantı	Öğrenci Konseyi	Öğrenci Konseyi Genel Kurul Toplantısı	30
13 Ocak 2009	Seminer	Yapı İşleri Daire Başkanlığı	Doğalgaz Sisteminin Çalışması Personel Eğitim Semineri	80
15 Ocak 2009	Toplantı	SKS	16. Bahar Şenliği Spor Etkinlikleri Toplantısı	51
12 Şubat 2009	Seminer	Sağlık Yüksekokulu	Seminer	105
17 Şubat 2009	Seminer	SKS	Ömür Boyu Sevgi Kemal ÇAMLIOĞLU	83
03 Mart 2009	Seminer	UBYO Uluslararası Ticaret Kulübü	Elektronik Ticaret (E-Commerce) Mesleki Sınavlar ve Kaynaklar	135
05 Mart 2009	Toplantı	Strateji Daire Başkanlığı	Bilgilendirme Toplantısı	72
05 Mart 2009	Seminer	UBYO Global Bankacılık Kulübü	Uygulamaya Yöneliş Emel AKKAVİM	151
10 Mart 2009	Seminer	UBYO Uluslararası Ticaret Kulübü	Elektronik Ticaret (E-Commerce) Mesleki Sınavlar ve Kaynaklar	137
12 Mart 2009	Konferans	Rektörlük	Mehmet Akif ERSOY Anma Günü Prof. Dr. Abide DOĞAN	89

SİNEMA SALANONUNDA GERÇEKLEŞTİRİLEN FAALİYETLER
(01.01.2009-31.12.2009)

TARİH	ETKİNLİĞİN ADI	ETKİNLİĞİ DÜZENLEYEN KURUM	ETKİNLİĞİN KONUSU	KATILIMCI SAYISI
26 Mart 2009	Seminer	Rektörlük	TÜBİTAK Projeleri tanıtımı	76
31 Mart 2009	Film Gösterimi	Rektörlük	Kampuste Mola	53
01 Nisan 2009	Film Gösterimi	Rektörlük	Kampuste Mola	68
02 Nisan 2009	Dinleti	Yabancı Diller Bölüm Başkanlığı	Şiir Dinletisi	73
09 Nisan 2009	Seminer	Tıp Fakültesi	İzmir Nöroşirürji Günleri	65
17 Nisan 2009	Seminer	Sağlık Hizmetleri MYO	İnternet Yaşamdır	47
28 Nisan 2009	Konferans	Uygulamalı Bilimler Yüksekokulu	Konferans	132
04 Mayıs 2009	Seminer	Uygulamalı Bilimler Yüksekokulu	İstihdam Fuarı Gülşen GERGİL	141
06 Mayıs 2009	Seminer	Sağlık Yüksekokulu	Hemşireler Günü	84
08 Mayıs 2009	Panel	Rektörlük	Çevre Kirliliği Su Kaynakları ve Yönetimi	157
09 Mayıs 2009	Seminer	Tıp Fakültesi Üroloji Anabilim Dalı	Seminer	70
12 Mayıs 2009	Seminer	Rektörlük	Eğitim Semineri	89
13	Konferans	Sağlık Yüksekokulu	Hemşirelerin Bakımla ilgili	122

Mayıs 2009			Yeniliklere Yönelmeleri	
26 Mayıs 2009	Seminer	Rektörlük	Eğitim Semineri	97
28 Mayıs 2009	Söyleşi	BESYO	Denizlispor Teknikdirektörü Mesut BAKKAL	125
05 Haziran 2009	Seminer	Strateji Daire Başkanlığı	Bilgilendirme	61

SİNEMA SALANONUNDA GERÇEKLEŞTİRİLEN FAALİYETLER
(01.01.2009-31.12.2009)

TARİH	ETKİNLİĞİN ADI	ETKİNLİĞİN DÜZENLEYEN KURUM	ETKİNLİĞİN KONUSU	KATILIMCI SAYISI
27 Temmuz 2009	Seminer	Strateji Geliştirme Daire Başkanlığı	Hizmet İçi Eğitim	60
26 Ekim 2009	Panel	Rektörlük	Cumhuriyet Paneli	115
27 Ekim 2009	Panel	Manisa İl Milli Eğitim Müdürlüğü	Avrupa Birliğine Genç bakış ve Gençlik Politikaları	130
10 Kasım 2009	Film Gösterimi	SKS Daire Başkanlığı	10 Kasım nedeniyle ATATÜRK'le ilgili Film	97
20 Kasım 2009	Konferans	Rektörlük	Millet Kurtarıcısı Olarak Atatürk	150
23 Kasım 2009	Seminer	İş Bankası	İş Bankası Bilgilendirme Semineri	40
05 Aralık 2009	Sempozyum	Tıp Fakültesi	“Bilim Tarihi, felsefesi ve Sosyolojisi” Çalışma Grubu IV. ULUSAL SEMPOZYUMU	105
07 Aralık 2009	Seminer	Rektörlük	Eğitim Semineri	50
09 Aralık 2009	Seminer	SKS Daire Başkanlığı	Birbirimizi Sevmek-İş Hayatımıza Saygı	60

10 Aralık 2009	Konferans	UBYO Bankacılık Finans Kulübü	İstihbarat ve Mali Tahlil	82
18 Aralık 2009	Tanıtım	UBYO	Hasan Türel Anadolu Lisesi Öğrencilerine Üniversite Tanıtımı	130
18 Aralık 2009	Toplantı	SKS	2009-2010 Bahar Şenliği Spor Etkinlikleri	45
22 Aralık 2009	Seminer	Yapı İşleri Dai.Başk.	Eğitim Semineri	35
22 Aralık 2009	Konferans	UBYO	Deneyimleri Paylaşma	150
24 Aralık 2009	Konferans	Rektörlük	Yeni Kamu Yönetimi Stratejik Plan Doç.Dr. İsmail CERİTLİ Başbakanlık Çevre ve Orman Bakanlığı	110
28 Aralık 2009	Seminer	UBYO Uluslararası Ticaret Kulübü	Kendi Hayatımızın Lideri Olun	130

B. SPORİF FAALİYETLER

SPOR TESİSLERİ

OKULU	SPOR TESİSLERİ	EBATLARI	ÖZELLİKLERİ	ADEDİ
MURADIYE KAMPÜSÜ	a-Futbol Sahası b-Tenis Kortu c-Çok Amaçlı Spor Tesisi	8505 m ² . 1443 m ² . 1963 m ² .	Çim Saha Beton Zemin Beton Zemin	1 adet 2 adet 1 adet
İKTİSADI VE İDARİ BİLİMLER FAKÜLTESİ	Çok Amaçlı Spor Tesisi	1280 m ² .	Beton Zemin	1 adet
EGİTİM FAKÜLTESİ	a-Futbol Sahası b-Çok Amaçlı Spor Tesisi c-Kapalı Spor Salonu	5152 m ² 785 m ² 608 m ²	Toprak Zemin Beton Zemin Parke Zemin	1 adet 1 adet 1 adet
BEDEN EGİTİMİ VE SPOR YÜKSEKO KULU	a-Futbol Sahası b-Futbol Sahası c-Tenis Kortu (Okul önü-3'lü) d-Tenis Kortu (Yemekhane ark.) e.Tenis Kortu (Havuz Yanı) f-Kapalı Spor Salonu(Atatürk S.Sal.) g-Açık Yüzme havuzu	6474 m ² 2296 m ² 1485 m ² . 800 m ² . 1140 m ² . 3834 m ² 2960 m ²	Çim Nizami Çim Mini Asfalt Zemin Beton Zemin Beton Zemin Lastik Zemin	1 adet 1 adet 1 adet 1 adet 1 adet 1 adet 1 adet
TURGUTLU M.Y.O.	Çok Amaçlı spor tesisi Futbol Sahası	800 m ² 4500 m ²	Beton Zemin Çim Saha	1 adet 1 adet
AHMETLİ M.Y.O.	Çok Amaçlı spor tesisi	400 m ²	"	1 adet
SALİHLİ	Çok Amaçlı spor tesisi	1280 m ²	"	1 adet

M.Y.O.				
ALAŞEHİR M.Y.O.	Çok Amaçlı spor tesisi	1280 m ²	“	1 adet
DEMİRCİ M.Y.O.	Çok Amaçlı spor tesisi	300 m ²	“	1 adet
SOMA M.Y.O.	Çok Amaçlı spor tesisi	600 m ²	“	1 adet
KIRKAGAÇ M.Y.O.	Çok Amaçlı spor tesisi	450 m ²	“	1 adet
AKHİSAR M.Y.O.	Çok Amaçlı spor tesisi	962 m ²	“	1 adet
Toplam				24 adet

**2009 EĞİTİM-ÖĞRETİM YILI
SAĞLIK KÜLTÜR VE SPOR DAİRE BAŞKANLIĞI
SPOR HİZMETLERİ ŞUBE MÜDÜRLÜĞÜNCE
GERÇEKLEŞTİRİLEN SPORTİF ETKİNLİKLER
01.01.2009-31.12.2009**

Spor	Takım Sayısı	Müsabaka Sayısı	Katılımcı Sporcu Sayısı
Üniversite İçi	102	102	1362
Üniversitelerarası	25	25	278
GENEL TOPLAM	127	127	1640

CELAL BAYAR ÜNİVERSİTESİ
SAĞLIK KÜLTÜR VE SPOR DAİRE BAŞKANLIĞI
SPOR HİZMETLERİ ŞUBESİ TARAFINDAN
GERÇEKLEŞTİRİLEN ÖĞRENCİ SPOR FAALİYETLERİ
01.01.2009-31.12.2009

AY	ETKİNLİĞİN ADI		
	ÜNİVERSİTE İÇİ SPOR MÜSABAKALARI	ÜNİVERSİTELERARASI SPOR MÜSABAKALARI	TOPLAM
OCAK	-	-	-
ŞUBAT	-	-	-
MART	50	3	53
NİSAN	33	18	51
MAYIS	19	4	23
HAZİRAN	-	-	-
TEMMUZ	-	-	-
AĞUSTOS	-	-	-
EYLÜL	-	-	-
EKİM	-	-	-
KASIM	-	-	-
ARALIK	-	-	-
TOPLAM	102	25	127

ÜNİVERSİTELERARASI SPORTİF ETKİNLİKLER
01.01.2009-31.12.2009

TARİH	ETKİNLİĞİN YERİ	ETKİNLİĞİN ADI	SPORCU SAYISI	MÜSABAKA SAYISI
12-17 Nisan 2009	Muğla	Basketbol A Kategorisine Terfi Bayanlar Türkiye Birinciliği	12	1
20-27 Nisan 2009	Bursa	Basketbol B Kategorisi Bayanlar Türkiye Birinciliği	12	1
27 Nisan-1 Mayıs 2009	Samsun	Basketbol A Kategorisi Erkekler Türkiye Birinciliği	17	1
12-17 Nisan 2009	İzmir	Voleybol A Kategorisine Terfi Bayanlar Türkiye Birinciliği	17	1
11-17 Nisan 2009	İzmir	Voleybol ol A Kategorisine Terfi Erkekler Türkiye Birinciliği	15	1
12-17 Nisan 2009	İzmir	Hentbol A Kategorisine Terfi Erkekler Türkiye Birinciliği	15	1
12-17 Nisan 2009	İzmir	Hentbol A Kategorisine Terfi Bayanlar Türkiye Birinciliği	15	1
06-10	Kırıkkale	Bayanlar Salon Futbolu Türkiye	14	1

Nisan 2009		Birinciliği		
30 Nisan-04 Mayıs	Adana	Salon Futbolu A Kategorisi Erkekler Türkiye Birinciliği	14	1
31 Mart-05 Nisan	Antalya	Tenis B Kategorisi Erkekler Gurup Birinciliği	8	1
11-15 Mart 2009	Kocaeli	Badminton B Kategorisi Gurup Birinciliği Bayan Erkek	8	1
3-6 Mart 2009	Amasya	Masa Tenisi Türkiye Birinciliği (Bayan Erkek)	10	1
10-12 Nisan 2009	Malatya	Akrobatik Cimnastik Türkiye Birinciliği (Bayan-Erkek)	9	1
10-12 Nisan 2009	Malatya	Estetik Cimnastik Türkiye Birinciliği (Bayan-Erkek)	7	1
11-15 Mayıs	Nevşehir	Futbol A Kategorisi Türkiye Birinciliği	24	1
01-05 Mayıs 2009	İstanbul	Su Topu Türkiye Birinciliği	10	1
01-03 Nisan 2009	Sakarya	Karate Türkiye Birinciliği (Bayan-Erkek)	2	1
2-6 Nisan 2009	Burdur	Judo Türkiye Birinciliği (Bayan-Erkek)	11	1
08-10 Mayıs 2009	Mersin	Taekwondo Türkiye Birinciliği (Bayan-Erkek)	6	1
16-19 Nisan 2009	Burdur	Güreş Türkiye Birinciliği (Bayan-Erkek)	7	1
20-22 Nisan 2009	Afyon	Eskrim Türkiye Birinciliği (Bayan-Erkek)	1	1
12-14 Mayıs 2009	Erzurum	Atletizm Türkiye Birinciliği (Bayan-Erkek)	9	1
10-12 Nisan 2009	Kemer	3. Kemer Paris II Batığı	5	1
27 Nisan 2009	İstanbul	Latin Dans Yarışması	10	1
27 Nisan 2009	İstanbul	Hip-Hop Dans Yarışması	14	1
GENEL TOPLAM			278	25

**2009 YILINDA ÜNİVERSİTELERARASI MÜSABAKA/YARIŞMALARDA
TAKIM VE FERDİ OLARAK ALINAN DERCELER
01.01.2009-31.12.2009**

BRANŞI	TARİH	YER	DERECE
Basketbol Bayan Takımı A Kategorisine Terfi Müsabakaları	13-17 Nisan 2009	Muğla	A Kategorisine çıktı
Basketbol Erkek Takımı A Kategorisi Müsabakaları	27 Nisan-01 Mayıs 2009	Samsun	B Kategorisine düştü
Voleybol Bayan Takımı A Kategorisi Terfi Müsabakaları	12-17 Nisan 2009	İzmir	A Kategorisine çıktı
Voleybol Erkek Takımı A Kategorisi Terfi Müsabakaları	12-17 Nisan 2009	İzmir	A Kategorisine çıktı
Hentbol Bayan Takımı A Kategorisine Terfi Müsabakaları	13-17 Nisan 2009	İzmir	B Kategorisinde kaldı
Hentbol Erkek Takımı A Kategorisine Terfi Müsabakaları	13-17 Nisan 2009	İzmir	B Kategorisinde kaldı
Salon Futbolu Bayan Takımı Grup Birinciliği	6-10 Nisan 2009	Kırıkkale	A Kategorisine çıktı
Salon Futbolu Erkek Takımı A Kategorisi Türkiye Birinciliği	30 Nisan-4 Mayıs 2009	Adana	A Kategorisinde kaldı
Tenis Bayan Takımı B Kategorisi	31 Mart-5 Nisan 2009	Antalya	A Kategorisine çıktı
Tenis Erkek Takımı B Kategorisi	31 Mart-5 Nisan 2009	Antalya	A Kategorisine çıktı
Badminton Bayan-Erkek B Kategorisi	11-15 Mart 2009	Kocaeli	Derece Yok
Masa Tenisi Bayan-Erkek Takımı Türkiye Birinciliği	03-06 Mart 2009	Amasya	Derece Yok
Cimnastik Türkiye Birinciliği	11-12 Nisan 2009	Malatya	Akrobatik Cimnastik Türkiye 1. si Estetik Cimnastik Türkiye 1. si
Türkiye Su Topu Bayan- Erkek Şampiyonası	02-04 Mart 2009	İstanbul	Derece Yok

Türkiye Bayan-Erkek Karate Türkiye Birinciliği	01-03 Nisan 2009	Sakarya	<u>Ferdi Bayanlarda</u> Fadime Sümeyye TAŞ 50 kg. Kumite Türkiye 3.sü
Futbol A Kategorisi Türkiye Birinciliği	11-15 Mayıs 2009	Nevşehir	A Kategorisinde kaldı
Judo Bayanlar Türkiye Birinciliği	02-06 Nisan 2009	Burdur	Bayanlar Türkiye Takım 3.sü <u>Ferdi Bayanlar</u> Mümine DEMİR 70 kg. Türkiye 1.si Gülsüm ARSLAN 78 kg. Türkiye 2.si Derya ÇİĞDEM 48 kg. Türkiye 3.sü
Judo Erkekler Türkiye Birinciliği	02-06 Nisan 2009	Burdur	Erkekler Türkiye Takım 2.si <u>Ferdi Erkekler</u> Onur AKGÜN 60 kg. Türkiye 2.si Barkın BAŞOL 90 kg. Türkiye 2.si Ferit GÜNDOĞDU 66 kg. Türkiye 3.sü Şahin TURŞAK 81kg. Türkiye 3.sü Ümit OCAK 100 kg. Türkiye 3.sü
Taekwondo Türkiye Birinciliği	08-10 Mayıs 2009	Mersin	<u>Ferdi Erkekler</u> Mehmet S.ÇETİNKAYA 58 kg. Türkiye 3.sü
Güreş Türkiye Birinciliği	16-19 Nisan 2009	Hatay	<u>Ferdi Bayanlar</u> Derya ÇİĞDEM 48 kg. Türkiye 2.si
Eskrim Türkiye Birinciliği	20-22 Nisan 2009	Afyon	Derece Yok
Koçfest Atletizm Birinciliği	20-22 Mayıs 2009	İzmir	Gözde ÖZCAN Diskatma Türkiye 3.sü
Dans Yarışması	27 Nisan 2009	İstanbul	Hip Hop Türkiye 1. si
Atletizm Türkiye Birinciliği	12-14 Mayıs 2009	Erzurum	Mustafa YILDIZ 3 Adım Atlama Türkiye 2.si
Futbol Erkek A Kategorisi Türkiye Birinciliği	11-15 Mayıs 2009	Nevşehir	A Kategorisinde kaldı

CELAL BAYAR ÜNİVERSİTESİ
16. SPOR ETKİNLİKLERİ FİNAL GRUBU MÜSABAKA SONUÇLARI

11-15 MAYIS 2009

<u>FAKÜLTE-YÜKSEKOKUL</u>	<u>KATEGORİSİ</u>	<u>DERECESİ</u>	
Eğitim Fakültesi	Basketbol (bayan tk.)	3.	
Fen Edebiyat Fakültesi	Basket bol (bayan tk.)	2.	
Salihli MYO	Basketbol (bayan tk.)		1.
Akhisar MYO	Basketbol (erkek tk.)	3.	
Eğitim Fakültesi	Basketbol (Erkek tk.)	2.	
İktisadi ve İda.Bil.Fakültesi	Basketbol (Erkek tk)		1.
Ahmetli MYO	Voleybol (bayan tk.)		3.
Eğitim Fakültesi.	Voleybol (bayan tk.)	2.	
İktisadi ve İda.Bil.Fakültesi	Voleybol (bayan tk.)		1.
Eğitim Fakültesi	Voleybol (erkek tk.)	3.	
Salihli MYO	Voleybol (erkek tk.)		2.
İktisadi ve İda.Bil.Fakültesi	Voleybol (erkek tk.)		1.
Soma MYO	Futbol (erkek tk.)		3.
Gördes MYO	Futbol (erkek tk.)	2.	
Ahmetli MYO	Futbol (erkek tk.)	1.	

2009 EĞİTİM-ÖĞRETİM YILI
SAĞLIK KÜLTÜR VE SPOR DAİRE BAŞKANLIĞI
 SPOR HİZMETLERİ ŞUBE MÜDÜRLÜĞÜNCE ORGANİZE EDİLEN
ÜNİVERSİTEİÇİ SPOR TİF ETKİNLİKLER
01.01.2009/31.12.2009

TARİH	ETKİNLİĞİN YERİ	ETKİNLİĞİN ADI	ETKİNLİĞİN KONUSU
16-20 Mart 2009	Manisa Merkez	16. Bahar Şenlikleri Spor Etkinlikleri Eleme Gurubu Sağlık Hizmetleri MYO Fen Edebiyat Fakültesi Mühendislik Fakültesi Tıp Fakültesi Uygulamalı Bilimler Yüksekokulu İktisadi ve İdari Bilimler Fakültesi	Futbol Erkek Basketbol Erkek Basketbol Bayan Voleybol Erkek Voleybol Bayan
23-27 Mart 2009	Salihli Merkez	16. Bahar Şenlikleri Spor Etkinlikleri Eleme Gurubu Salihli MYO Kula Myo Gölmarmara MYO Turgutlu MYO Sarıgöl MYO Ahmetli MYO Alaşehir MYO	Futbol Erkek Basketbol Erkek Basketbol Bayan Voleybol Erkek Voleybol Bayan
30 Mart-03 Nisan 2009	Akhisar Merkez	15. Bahar Şenlikleri Spor Etkinlikleri Eleme Gurubu Akhisar MYO Soma MYO Saruhanlı MYO Akhisar MYO Tütün Eksperliği MYO Kırkağaç MYO	Futbol Erkek Voleybol Erkek Voleybol Bayan Basketbol Bayan Basketbol Erkek
30 Mart-02 Nisan 2009	Demirci Merkez	16. Bahar Şenlikleri Spor Etkinlikleri Eleme Gurubu Köprübaşı MYO Gördes MYO Demirci Eğitim Fak. Demirci MYO	Futbol Erkek Basketbol Erkek Basketbol Bayan Voleybol Erkek Voleybol Bayan
15 Mayıs 2009	Manisa Merkez Atatürk Spor Salonu	16. Bahar Şenlikleri Spor Etkinlikleri	Masa Tenisi Birinciliği
11-15 Mayıs 2009	Manisa Merkez	16. Bahar Şenlikleri Spor Etkinlikleri Final Gurubu Eğitim Fakültesi İktisadi ve İdari Bilimler Fakültesi Tıp Fakültesi Salihli MYO Tütün Eksperliği MYO Alaşehir MYO Kırkağaç MYO Turgutlu MYO Akhisar MYO	Futbol Erkek Basketbol Erkek Basketbol Bayan Voleybol Erkek Voleybol Bayan

2009 EĞİTİM-ÖĞRETİM YILI
SAĞLIK KÜLTÜR VE SPOR DAİRE BAŞKANLIĞI
SPOR HİZMETLERİ ŞUBE MÜDÜRLÜĞÜNCE
ORGANİZE EDİLEN

ÜNİVERSİTE İÇİ SPORİF ETKİNLİKLER
01.01.2009/31.12.2009

TARİH	ETKİN LİĞİN YERİ	ETKİNLİĞİN ADI	KONUSU	TAKİM SAYISI	MÜSABAKA SAYISI	SPORCU SAYISI	TOPLAM SPORCU
16-20 Mart 2009	Manisa- Merkez	16. Spor Etkinlikleri Eleme Gurubu	Futbol	7	6	16	96
			Erkek	5	4	12	48
			Basketbol	5	4	12	48
			Erkek	6	5	12	60
			Basketbol	7	6	12	72
			Bayan Voleybol				
			Bayan Voleybol Erkek				
23-27 Mart 2009	Salihli Merkez	16. Spor Etkinlikleri Eleme Gurubu	Futbol	7	6	16	96
			Erkek	5	4	12	48
			Basketbol	6	5	12	60
			Bayan	6	5	12	60
			Basketbol	6	5	12	60
			Erkek Voleybol				
			Bayan Voleybol Erkek				
30 Mart- 03 Nisan	Akhisar Merkez	16. Spor Etkinlikleri Eleme Gurubu	Futbol	5	4	16	64
			Erkek	3	2	12	24
			Basketbol	5	4	12	48
			Bayan	5	4	12	48
			Basketbol	5	4	12	48
			Erkek Voleybol				
			Bayan Voleybol Erkek				
30 Mart- 03 Nisan	Demirci Merkez	16. Spor Etkinlikleri Eleme Gurubu	Futbol	4	3	16	48
			Erkek	3	3	12	36
			Basketbol	4	3	12	36
			Bayan	4	3	12	36
			Basketbol	4	3	12	36
			Erkek Voleybol				
			Bayan Voleybol Erkek				
11-15 Mayıs 2009	Manisa Merkez	16. Spor Etkinlikleri Final Gurubu	Futbol	4	4	16	64
			Erkek	3	2	12	24
			Basketbol	4	4	12	48
			Bayan	4	4	12	48
			Basketbol	4	4	12	48
			Erkek Voleybol				

			Bayan Voleybol Erkek				
15 Mayıs 2009	Manisa Merkez	16. Spor Etkinlikleri	Masa Tenisi Birinciliği	-	3	20	60
			GENEL TOPLAM	102	136	-	1362

2009 YILAN YAPILAN KÜLTÜR-SPOR VE KULÜP HİZMETLERİ FAALİYETLERİNE KATILAN ÖĞRENCİLER İÇİN ARAÇ KİRALAMALARI
01.01.2009-31.12.2009

Nereden Nereye Gidildiği	Adedi (Kaç Kişilik)	Ne Amaçla Gidildiği	Tarihleri (Kaç Gün)
Manisa Demirci	1 Adet 1 sefer	KÜLTÜR SDKM den Demirci Eğitim Fakültesine Koltuk taşımak için	5 Ocak 2009 1 gün
Demirci Manisa	1 adet 27 kişilik	KULÜP Eğitim Fakültesi Tarih Kulübü öğrencilerini Çanakkale Şehitlerini Anma Programı için SDKM ye getirip götürmek üzere	3 Mart 2009 1 gün
Manisa İzmir (Buca)	1 adet 31 kişilik	KÜLÜP Dokuz Eylül Üniversitesinde düzenlenen Bağımsız İktisat Kongresi Üniversitemiz İ.İ.B.F. Genç Yatırımcılar Kulübü öğrencilerini götürüp getirmek üzere.	05 Mart 2009 1 gün
Manisa Demirci	1 adet 45 kişilik	KÜLTÜR Sinema Salonunda düzenlenen Mehmet Akif ERSOY ve İstiklal Marşı konulu panele Demirci MYO öğrencilerini getirip götürmek üzere.	12 Mart 2009 1 gün
Manisa Antalya	1 adet 14 kişilik	SPOR Antalya'da düzenlenen Üniversitelerarası Teniz B Kategorisi Gurup Birinciliği (Bayan-Erkek) Müsabakaları nedeniyle sporcularımızı Antalya'ya götürüp getirmek üzere.	02-06 Nisan 2009 5 gün
Kula Salihli	4 adet 17 kişilik	SPOR Salihli Merkez Gurubunda oynanan Futbol, Basketbol ve Voleybol müsabakalarına Kula MYO (Bayan-Erkek) takımlarını getirip götürmek üzere.	23-27 Mart 2009 5 gün
Ahmetli Salihli	10 adet 23 kişilik	SPOR Salihli Merkez Gurubunda oynanan Futbol, Basketbol ve Voleybol müsabakalarına Ahmetli MYO (Bayan-Erkek) takımlarını getirip götürmek üzere.	23-27 Mart 2009 5 gün
Sarıgöl Salihli	3 adet 27 kişilik	SPOR Salihli Merkez Gurubunda oynanan Futbol, Basketbol ve Voleybol müsabakalarına Sarıgöl MYO (Bayan-Erkek) takımlarını getirip götürmek üzere.	23-27 Mart 2009 5 gün
Alaşehir Salihli	6 adet 30 kişilik	SPOR Salihli Merkez Final Gurubunda oynanan Futbol, Basketbol ve Voleybol müsabakalarına Alaşehir	23-27 Mart 2009 5 gün

		MYO (Bayan-Erkek) takımlarını getirip götürmek üzere.	
Manisa Turgutlu	9 adet 31 kişilik	SPOR Salihli Merkez Final Gurubunda oynanan Futbol, Basketbol ve Voleybol müsabakalarına Turgutlu MYO (Bayan-Erkek) takımlarını getirip götürmek üzere.	23-27 Mart 2009 5 gün
TOPLAM ARAÇ SAYISI		37	

2009 YILAN YAPILAN KÜLTÜR-SPOR VE KULÜP HİZMETLERİ FAALİYETLERİNE KATILAN ÖĞRENCİLER İÇİN ARAÇ KİRALAMALARI
01.01.2009-31.12.2009

Nereden Nereye Gidildiği	Adedi (Kaç Kişilik)	Ne Amaçla Gidildiği	Tarihleri (Kaç Gün)
Soma Akhisar	4 adet 45 kişilik	SPOR Akhisar Merkez Final Gurubunda oynanan Futbol, Basketbol ve Voleybol müsabakalarına Soma MYO (Bayan-Erkek) takımlarını getirip götürmek üzere.	30 Mart-03 Nisan 2009 5 gün
Kırkağaç Akhisar	5 adet 45 kişilik	SPOR Akhisar Merkez Final Gurubunda oynanan Futbol, Basketbol ve Voleybol müsabakalarına Kırkağaç MYO (Bayan-Erkek) takımlarını getirip götürmek üzere.	30 Mart 03 Nisan 2009 5 gün
Saruhanlı Akhisar	4 adet 31 kişilik	SPOR Akhisar Merkez Final Gurubunda oynanan Futbol, Basketbol ve Voleybol müsabakalarına Saruhanlı MYO (Bayan-Erkek) takımlarını getirip götürmek üzere.	30 Mart 03 Nisan 2009 5 gün
Gördes Demirci	4 adet 45 kişilik	SPOR Demirci Merkez Gurubunda oynanan Futbol, Basketbol ve Voleybol müsabakalarına Gördes MYO (Bayan-Erkek) takımlarını getirip götürmek üzere.	30 Mart-03 Nisan 2009 5 gün
Köprübaşı Demirci	8 adet 25 kişilik	SPOR Demirci Merkez Gurubunda oynanan Futbol, Basketbol ve Voleybol müsabakalarına Köprübaşı MYO (Bayan-Erkek) takımlarını getirip götürmek üzere.	30 Mart-03 Nisan 2009 5 gün
Manisa Burdur	1 adet 14 kişilik	SPOR Burdur'da düzenlenen Üniversitelerarası Judo Türkiye Birinciliği (Bayan-Erkek) Müsabakaları nedeniyle sporcularımızı Burdur'a götürüp getirmek üzere.	02-06 Nisan 2009 5 gün
Manisa Antalya	1 adet 14 kişilik	SPOR Antalya'da düzenlenen Üniversitelerarası Teniz B Kategorisi Gurup Birinciliği (Bayan-Erkek) Müsabakaları nedeniyle sporcularımızı Antalya'ya götürüp getirmek üzere.	02-06 Nisan 2009 5 gün
Manisa Kırıkkale	1 adet 27 kişilik	SPOR Kırıkkale'de düzenlenen Üniversitelerarası Salon Futbolu Türkiye Birinciliği (Bayan) Müsabakaları nedeniyle sporcularımızı Malatya'ya götürüp getirmek üzere.	04-11 Nisan 2009 8 gün
Manisa Malatya	1 adet 31 kişilik	SPOR Malatya'da düzenlenen Üniversitelerarası Cimnastik Türkiye Birinciliği Müsabakaları nedeniyle sporcularımızı Malatya'ya götürüp	09-13 Nisan 2009 5 gün

		getirmek üzere.	
Manisa İzmir	1 adet 17 kişilik	SPOR Ege Üniversitesinde düzenlenen Üniversitelerarası Hentbol (Bayan-Erkek) A Kategorisi Müsabakaları nedeniyle sporcularımızı İzmir'e götürüp getirmek üzere.	11-17 Nisan 2009 7 gün
Manisa İzmir	1 adet 17 kişilik	SPOR Dokuz Eylül Üniversitesinde düzenlenen Üniversitelerarası Voleybol (Bayan-Erkek) A Kategorisi Müsabakaları nedeniyle sporcularımızı İzmir'e götürüp getirmek üzere.	11-17 Nisan 2009 7 gün
TOPLAM ARAÇ SAYISI	31		

**2009 YILAN YAPILAN KÜLTÜR-SPOR VE KULÜP HİZMETLERİ FAALİYETLERİNE KATILAN
ÖĞRENCİLER İÇİN ARAÇ KİRALAMALARI
01.01.2009-31.12.2009**

Nereden Nereye Gidildiği	Adedi (Kaç Kişilik)	Ne Amaçla Gidildiği	Tarihleri (Kaç Gün)
Manisa Muğla	1 adet 27 kişilik	SPOR Muğla'da düzenlenen Üniversitelerarası Basketbol (bayan) A Kategorisine Terfi Müsabakaları nedeniyle öğrencilerimizi Muğla'ya götürüp getirmek üzere.	11-18 Nisan 2009 8 gün
Manisa Hatay	1 adet 14 kişilik	SPOR Mustafa Kemal Üniversitesinde düzenlenen Üniversitelerarası Güreş Müsabakaları nedeniyle öğrencilerimizi Hatay'a götürüp getirmek üzere.	14-20 Nisan 2009 7 gün
Manisa Çanakkale	2 adet 45 kişilik	ÖĞRENCİ KONSEYİ 57. Alay Yürüyüşü nedeniyle Öğrencilerimizi Çanakkale Şehitliklerine götürüp getirmek üzere.	23-25 Nisan 2009 3 gün
Manisa Samsun	1 adet 27 kişilik	SPOR Ondokuz Mayıs Üniversitesinde düzenlenen Üniversitelerarası Basketbol (erkek) A Kategorisi Müsabakaları nedeniyle sporcularımızı götürüp getirmek üzere.	24 Nisan-02 Mayıs 2009 10 gün

Manisa Adana	1 adet 23 kişilik	SPOR Çukurova Üniversitesinde düzenlenen Üniversiteler A Kategorisi Salon Futbolu (erkekler) Turnuvası için sporcularımızı Adana'ya götürüp getirmek üzere.	28 Nisan-05 Mayıs 2009 9 gün
Manisa İzmir Spil	1 adet 45 kişilik	KÜLTÜR Fen Edebiyat Fakültesi Biyoloji Kulübü öğrencilerini Biyoçeşitlilik Çalıştayı kapsamında düzenlenen gezi için götürüp getirmek üzere.	03 Mayıs 2009 1 gün
Manisa Mersin	1 adet 14 kişilik	SPOR Mersin Üniversitesinde düzenlenen Türkiye Taekwondo Şampiyonasına sporcularımızı götürüp getirmek üzere	05-10 Mayıs 2009 5 gün
Manisa Kırkağaç	1 adet 45 kişilik	KÜLTÜR Kırkağaç MYO öğrencilerine yönelik yapılacak Tiyatro nedeniyle İ.İ.B.F. öğrencilerini Kırkağaç'a götürüp getirmek üzere	06 Mayıs 2009 1 gün
Kırkağaç İzmir (Çiğli)	1 adet 23 kişilik	KÜLTÜR Kırkağaç MYO öğrencilerine yönelik yapılacak Tiyatro nedeniyle Çiğli'den Tiyatro oyuncularını Kırkağaç'a götürüp getirmek üzere.	06 Mayıs 2009 1 gün
Manisa Ayvalık(Cunda adası)	1 adet 27 kişilik	KULÜP Fen Edebiyat Fakültesi Fotoğraf Kulübü Öğrencilerini Ayvalık Cunda adasına fotoğraf çekimi için götürüp getirmek üzere.	09 Mayıs 2009 1 gün
Manisa Nevşehir	1 adet 45 kişilik	SPOR Nevşehir'de düzenlenen Futbol A Kategorisi Şampiyonasına sporcularımızı götürüp getirmek üzere	09-16 Mayıs 2009 8 gün
TOPLAM ARAÇ SAYISI		12	

2009 YILAN YAPILAN KÜLTÜR-SPOR VE KULÜP HİZMETLERİ FAALİYETLERİNE KATILAN ÖĞRENCİLER İÇİN ARAÇ KİRALAMALARI
01.01.2009-31.12.2009

Nereden Nereye Gidildiği	Adedi (Kaç Kişilik)	Ne Amaçla Gidildiği	Tarihleri (Kaç Gün)
Gördes Manisa	2 adet 45 kişilik	SPOR Manisa Merkez Final Gurubunda oynanacak Futbol müsabakalarına Gördes MYO (Bayan-Erkek) takımlarını getirip götürmek üzere.	11-15 Mayıs 2009 5 gün
Kırkağaç Manisa	2 adet 45 kişilik	SPOR Manisa Merkez Final Gurubunda oynanacak Voleybol müsabakalarına Kırkağaç MYO (Bayan-Erkek) takımlarını getirip götürmek üzere.	11-15 Mayıs 2009 5 gün
Akhisar Manisa	2 adet 25 kişilik	SPOR Manisa Merkez Final Gurubunda oynanacak Voleybol müsabakalarına Tütün Eksperliği YO (Bayan-Erkek) takımlarını getirip götürmek üzere.	11-15 Mayıs 2009 5 gün
Akhisar Manisa	2 adet 27 kişilik	SPOR Manisa Merkez Final Gurubunda oynanacak	11-15 Mayıs 2009 5 gün

		Basketbol müsabakalarına Akhisar MYO (Bayan-Erkek) takımlarını getirip götürmek üzere.	
Soma Manisa	2 adet 45 kişilik	SPOR Manisa Merkez Final Gurubunda oynanacak Futbol müsabakalarına Soma MYO (Bayan-Erkek) takımlarını getirip götürmek üzere.	11-15 Mayıs 2009 5 gün
Ahmetli Manisa	8 adet 23 kişilik	SPOR Manisa Merkez Final Gurubunda oynanacak Futbol ve Basketbol müsabakalarına Ahmetli MYO (Bayan-Erkek) takımlarını getirip götürmek üzere.	11-15 Mayıs 2009 5 gün
Demirci-Manisa	1 adet 45 kişilik	SPOR Manisa Merkez Final Gurubunda oynanacak Basketbol ve Voleybol müsabakalarına Soma MYO (Bayan-Erkek) takımlarını getirip götürmek üzere.	11-14 Mayıs 2009 4 gün
Demirci Manisa	2 adet 45 kişilik	KÜLTÜR Halkoyunları Şenliğine katılacak Eğitim Fak. Öğrencilerini getirip götürmek üzere.	12 Mayıs 2009 1 gün
Manisa-Demirci	1 adet 31 kişilik		
Gördes-Manisa	1 adet 27 kişilik	KÜLTÜR Halkoyunları Şenliğine katılacak Gördes MYO Öğrencilerini getirip götürmek üzere.	12 Mayıs 2009 1 gün
Salihli Manisa	3 adet 31 kişilik	SPOR Manisa Merkez Final Gurubunda oynanacak Basketbol, Voleybol müsabakalarına Salihli MYO (Bayan-Erkek) takımlarını getirip götürmek üzere.	12-13-14 Mayıs 2009- 3 gün
TOPLAM ARAÇ SAYISI		26	

2009 YILAN YAPILAN KÜLTÜR-SPOR VE KULÜP HİZMETLERİ FAALİYETLERİNE KATILAN ÖĞRENCİLER İÇİN ARAÇ KİRALAMALARI
01.01.2009-31.12.2009

Nereden Nereye Gidildiği	Adedi (Kaç Kişilik)	Ne Amaçla Gidildiği	Tarihleri (Kaç Gün)
Manisa Erzurum	1 adet 14 kişilik	SPOR Atatürk Üniversitesinde düzenlenen Türkiye Atletizm Şampiyonasına sporcularımızı götürüp getirmek üzere	12-14 Mayıs 2009 3 gün
Gördes Manisa	1 adet 45 kişilik	SPOR Manisa Merkez Final Gurubunda oynanacak Futbol müsabakalarına Gördes MYO (Bayan-Erkek) takımlarını getirip götürmek üzere.	15 Mayıs 2009 1 gün
Manisa-Çanakkale	4 adet 45 kişilik	KULÜP Çanakkale Savaşlarını Araştırma ve Ata'nın Yolunda 57. Alay öğrenci kulübünü Çanakkale'ye götürüp getirmek üzere.	15-16 Mayıs 2009 2 gün
Manisa-Samsun	1 adet 45 kişilik	ÖĞRENCİ KONSEYİ "Ulu Önder M.Kemal ATATÜRK'ün Samsuna çıkışının 89. Yıldönümü" nedeniyle düzenlenen organizasyona Öğrenci Konseyinde öğrencilerimizi götürüp getirmek üzere.	17-19 Mayıs 2009 3 gün
Demirci-İzmir (Selçuk)	1 adet 27 kişilik	KULÜP İzmir Selçuk'ta yapılacak Ata Model Uçak Bölgesi yarışmasına katılmak üzere Havacılık Kulübü öğrencileriniz İzmir Selçuk'a götürüp getirmek üzere	24 Mayıs 2009 1 gün
TOPLAM ARAÇ SAYISI		8	

**2009 YILAN YAPILAN KÜLTÜR-SPOR VE KULÜP HİZMETLERİ FAALİYETLERİNE KATILAN
ÖĞRENCİLER İÇİN ARAÇ KİRALAMALARI
01.01.2009-31.12.2009**

Nereden Nereye Gidildiği	Adedi (Kaç Kişilik)	Ne Amaçla Gidildiği	Tarihleri (Kaç Gün)
Demirci-Manisa	1 adet 45 kişilik	KÜLTÜR Üniversitemiz öğrencilerine yönelik sinema salonunda yapılacak olan “Cumhuriyet Kazanımları” konulu panele Demirci MYO öğrencilerini getirip götürmek üzere.	26 Ekim 2009 1 gün
Denizli-Manisa	1 adet 45 kişilik	KÜLTÜR Eğitim Fakültesi Fotoğrafçılık Kulübü öğrencilerini Denizli yöresi Hieraopolis-Pamukkale ören yerlerine fotoğraf tekniklerini uygulamak üzere Eğitim Fakültesi öğrencilerini götürüp getirmek üzere.	01 Kasım 2009 1 gün
Selçuk-Efes-Manisa	1 adet 45 kişilik	KÜLTÜR Fen-Edebiyat Fakültesi Tarih ve Düşünce Kulübü öğrencilerini Efes-Selçuk Antik Kentinin tarihsel dokusunu ve Düşünce Kulübü öğrencilerini Efes-Selçuk’a götürüp getirmek üzere.	08 Kasım 2009 1 gün
İstanbul-Manisa	1 adet 14 kişilik	KÜLTÜR İktisadi ve İdari Bilimler Fakültesi Toplum Gönüllüleri TOG Sanat Kulübü öğrencilerini Kanal D’de yayınlanacak olan Medya Kralı Programı nedeniyle İstanbul’a götürüp getirmek üzere.	08 Kasım 2009 2 gün
İstanbul-Manisa	1 adet 45 kişilik	KÜLTÜR İstanbul’da düzenlenecek “Deri Fuarına” Salihli MYO Deri Teknolojisi öğrencilerini götürüp getirmek üzere.	12-14 Kasım 2009 2 gün
Sart Harabeleri-Gölcük-Manisa	2 adet 31 kişilik	Fen-Edebiyat Fakültesi Fotoğrafçılık Kulübü öğrencilerini Sart Harabeleri-Gölcük-Ödemiş Birgivi’e Fotoğraf çekimi gezisi için Fotoğrafçılık Kulübü öğrencilerini götürüp getirmek üzere.	14 Kasım 2009 1 gün
TOPLAM ARAÇ SAYISI		7	
GENEL TOPLAM		121	

C. ÖĞRENCİ KULÜPLERİ FAALİYETLERİ

**SAĞLIK KÜLTÜR VE SPOR DAİRA BAŞKANLIĞI
ÖĞRENCİ KULÜPLERİ TARAFINDAN GERÇEKLEŞTİRİLEN
ETKİNLİK SAYILARI
01.01.2009-31.12.2009**

ETKİNLİK SAYILARI	79	TOPLAM KATILIMCI SAYILARI	10350
--------------------------	-----------	----------------------------------	--------------

**ÖĞRENCİ KULÜPLERİNİN
SDKM'DE GERÇEKLEŞTİRDİĞİ FAALİYETLER
01.01.2009-31.12.2009**

TARİH	ETKİNLİĞİN ADI	ETKİNLİĞİN DÜZENLEYEN KURUM	ETKİNLİĞİN KONUSU	KATILIMCI SAYISI
20 Şubat 2009	Tiyatro	İ.İ.B.F Toplum Gönüllüleri Sanat Kulübü (TOG)	Gül Satardı Melek Hanım	273
23 Şubat 2009	Tiyatro	İ.İ.B.F Tiyatro Kulübü	Japon Kuklası	301
25 Şubat 2009	Yarışma	Tıp Fak. Bilim Kulübü	Geleneksel Bilgi Yarışması	350
10 Mart 2009	Tiyatro	İ.İ.B.F Tiyatro Kulübü	Japon Kuklası II. Seans	225
13 Mart 2009	Konferans Kariyer Günleri	İ.İ.B.F Genç Yatırımcılar Kulübü	İşletmecilik Haftası	232
16 Mart 2009	Konferans Kariyer Günleri	İ.İ.B.F Genç Yatırımcılar Kulübü	İşletmecilik Haftası	271
17 Mart 2009	Konferans Kariyer Günleri	İ.İ.B.F Genç Yatırımcılar Kulübü	İşletmecilik Haftası	230
18 Mart 2009	Konferans Kariyer Günleri	İ.İ.B.F Genç Yatırımcılar Kulübü	İşletmecilik Haftası	247
27 Mart 2009	Seminer	İ.İ.B.F Genç Kalemler Kulübü	İ.İ.B.F Erasmus Değişim Programı	173

30 Mart 2009	Anma Günü	Eđitim Fak. Tarih Kulübü	Çanakkale Şehitlerini Anma Programı	145
31 Mart 2009	Söyleşi – Sergi	İ.İ.B.F Fotoğraf Kulübü	Fotoğraf Sanatçısı Levent YAVUZ'la söyleşi ve fotoğraf sergisi	249
02 Nisan 2009	Tiyatro	İ.İ.B. F Toplum Gönüllüleri Sanat Kulübü (TOG)	Gül Satardı Melek Hanım	177

**ÖĐRENCİ KULÜPLERİNİN
SDKM'DE GERÇEKLEŞTİRDİĐİ FAALİYETLER
01.01.2009-31.12.2009**

TARİH	ETKİNLİĐİ N ADI	ETKİNLİĐİ DÜZENLEYEN KURUM	ETKİNLİĐİN KONUSU	KATILIMCI SAYISI
03 Nisan 2009	Tiyatro	İ.İ.B. F Toplum Gönüllüleri Sanat Kulübü (TOG)	Nebil ÖZGENTÜRK	430
08 Nisan 2009	Panel	Tıp Fak.TurkMSIC (Turkish Medical International Committee) Kulübü	Ankilozan Spondilit	145
27 Nisan 2009	Tiyatro	İ.İ.B.F Tiyatro Kulübü	Japon Kuklası	211
28 Nisan 2009	Kongre	İ.İ.B.F Sosyal Sorumluluk Kulübü	Manisa Sanayi ve Ticaret Kongresi	247
29 Nisan 2009	Kongre	İ.İ.B.F Sosyal Sorumluluk Kulübü	Manisa Sanayi ve Ticaret Kongresi	302
30 Nisan 2009	Kariyer Günleri Konferans	İ.İ.B.F Genç Yatırımcılar Kulübü	Kariyer Günleri	271
04 Mayıs 2009	Tiyatro	İ.İ.B.F Tiyatro Kulübü	Carror Ananın Tüfekleri	235
06 Mayıs 2009	Kariyer Günleri Konferans	İ.İ.B. F Sosyal Sorumluluk Kulübü	Kariyer Günleri	280
11-15 Mayıs 2009	Sergi	Öđrenci Kulüpleri İ.İ.B.F-Mühendislik Fak.-Fen Edb.Fak.	Bahar Şenliđi Sergileri	730
03 Temmuz 2009	Toplantı	İ.İ.B.F. TOG Sanat Kulübü	Devlet Tiyatrosu Sanatçısı Turgay TANÜLKÜ ile Yıl Sonu Toplantısı	275
22 Ekim 2009	Toplantı	İ.İ.B.F. TOG Sanat Kulübü	Eđitim Semineri	145
23 Ekim	Toplantı	İ.İ.B.F. Sosyal Sorumluluk	Bireysel Kariyer Planlaması	132

2009		Kulübü	Eğitim	
03 Kasım 2009	Seminer	İ.İ.B.F. Genç Yatırımcılar Kulübü	Tevfik AKMUSLU ile Kişisel Gelişim	211
09 Aralık 2009	Tiyatro	İ.İ.B.F. TOG Sanat Kulübü	Ferhan ŞENSOY Kahraman Bakkal Süper Markete Karşı	500
10 Aralık 2009	Konferans	İ.İ.B.F. Sosyal Sorumluluk Kulübü	Mini MBA Programı	220
11 Aralık 2009	Konferans	İ.İ.B.F. Sosyal Sorumluluk Kulübü	Mini MBA Programı	182
14 Aralık 2009	Söyleşi	İ.İ.B.F. Sosyal Sorumluluk Kulübü	Özgür ÇUBUKÇU	120
16 Aralık 2009	Seminer	Tıp Fakültesi TurkMSIC Kulübü	Dünya AIDS Günü	155

**ÖĞRENCİ KULÜPLERİNİN
SİNEMA SALONUNDA GERÇEKLEŞTİRDİĞİ FAALİYETLER
01.01.2009-31.12.2009**

TARİH	ETKİNLİĞİN ADI	ETKİNLİĞİN DÜZENLEYEN KURUM	ETKİNLİĞİN KONUSU	KATILIMCI SAYISI
09 Ocak 2009	Toplantı	Öğrenci Konseyi	Öğrenci Konseyi Genel Kurul Toplantısı	0
03 Mart 2009	Seminer	UBYO Uluslararası Ticaret Kulübü	Elektronik Ticaret (E-Commerce) Mesleki Sınavlar ve Kaynaklar	35
05 Mart 2009	Seminer	UBYO Global Bankacılık Kulübü	Uygulamaya Yöneliş Emel AKKAVİM	51
10 Mart 2009	Seminer	UBYO Uluslararası Ticaret Kulübü	Elektronik Ticaret (E-Commerce) Mesleki Sınavlar ve Kaynaklar	37
10 Aralık 2009	Konferans	UBYO Bankacılık Finans Kulübü	İstihbarat ve Mali Tahlil	2
28 Aralık 2009	Seminer	UBYO Uluslararası Ticaret Kulübü	Kendi Hayatınızın Lideri Olun	30

ÖĞRENCİ KULÜPLERİ VE ÖĞRENCİ KONSEYİNİN GERÇEKLEŞTİRDİĞİ FAALİYETLER
01.01.2009-31.12.2009

	AÇIKLAMA	KULÜBÜN ADI	GÜN	KATILI MCI SAYISI	ARAÇ KİRALA MA	TOPLA M ÖĞREN Cİ
10-14 Ocak 2009	Eskişehir Osmangazi Üniversitesi Yükseköğretim Kurulu Ulusal Öğrenci Konseyi Yönetim Kurulu Toplantısı	Öğrenci Konseyi	5	1	-	5
23-25 Ocak 2009	Samsun 19 Mayıs Üniversitesi II. Kardiyoloji Kongresi	Tıp Fakültesi Bilim Kulübü	3	12	-	36
01-07 Şubat 2009	Antalya Sosyal Sorumluluk Projesi Hedef 25 Panel	Sağlık Yüksekokulu Kültür Sanat Kulübü	6	1	-	6
20-22 Şubat 2009	Denizli Pamukkale Üniversitesi III. Ulusal Münazara Turnuvası	Salihli MYO Münazara Kulübü	3	3	-	9
27 Şubat-02 Mart 2009	Isparta Süleyman Demirel Üniversitesi Münazara Turnuvası	Salihli MYO Münazara Kulübü	4	6	-	24
03 Mart 2009	Manisa Çanakkale Şehitlerini Anma Programı	Eğitim Fakültesi Tarih Kulübü	1	27	1	27
05 Mart 2009	İzmir Dokuz Eylül Üniversitesindeki İktisat Kongresi	İ.İ.B.F. Genç Yatırımcılar Kulübü	1	31	1	31
10-15 Mart 2009	Kocaeli Genel Kurul Toplantı	Öğrenci Konseyi	6	1	-	6
16-18 Mart 2009	Çanakkale 18 Mart Üniversitesi 94. Deniz Zaferi	Eğitim Fakültesi Türkçe Gönüllüleri Kulübü	3	1	-	3
20-23 Mart 2009	İzmir Ege Üniversitesi 5. Münazara Turnuvası	Salihli MYO Münazara Kulübü	4	5	-	20
11-12 Nisan 2009	Ankara Atılım Üniversitesinde Yapılan Ulusal Öğrenci Konseyi Yönetim Kurulu Toplantısı	Öğrenci Konseyi	2	1	-	2
17-18-19 Nisan 2009	Kula Yanık Ülke Jeopark Tanıtım Günleri Seminer	Köprübaşı MYO Doğa Yürüyüşleri Kulübü	3	10	-	30
19 Nisan 2009	Efes,Şirince,Meryem Ana ve Ören Yerlerinde Fotoğraf Teknikleri Uygulamak.	Eğitim Fakültesi Fotoğrafçılık Kulübü	1	45	1	45
23-25 Nisan 2009	Çanakkale Şehitlikleri 57. Alay Yürüyüşü	Öğrenci Konseyi	3	90	2	270
GENEL TOPLAM			45	234	5	514

ÖĞRENCİ KULÜPLERİ VE ÖĞRENCİ KONSEYİNİN GERÇEKLEŞTİRDİĞİ FAALİYETLER
01.01.2009-31.12.2009

TARİH	AÇIKLAMA	KULÜBÜN ADI	GÜN	KATILI MCI SAYISI	ARAÇ KİRAL AMA	TOPLA M ÖĞREN Cİ
21-26 Nisan 2009	ABD Teksas Eyaletinde Düzenlenen "50th Annual National Student Research Form"	Tıp Fakültesi Bilim Kulübü	5	1	-	5
25-26 Nisan 2009	Asya Pasifik Yayınlar Birliğinin (ABU) Düzenlediği Robot Yarışması TRT'deki Tanıtım Semineri Ankara	Mühendislik Fakültesi Robot Teknolojileri Kulübü	2	2	-	4
03 Mayıs 2009	Manisa-İzmir-Spil Biyoçeşitlilik Çalıştayı	Fen Edebiyat Fakültesi Biyoloji Kulübü	1	45	1	45
06 Mayıs 2009	İzmir-Kırkağaç Tiyatro	İ.İ.B.F. Tiyatro Kulübü	1	23	1	23
06 Mayıs 2009	Manisa-Kırkağaç Tiyatro	İ.İ.B.F. Tiyatro Kulübü	1	45	1	45
07-08 Mayıs 2009	Üniversitemiz Kulüp Temsilcileriyle Anıtkabir'de Çelenk Töreni ve Saygı Duruşu	Kulüp Temsilcileri	2	156	-	312
07-09 Mayıs 2009	Çanakkale Onsekiz Mart Üniversitesi "Ulusal Üniversiteli Girişimciler ve Yöneticiler Zirvesi" Kongre	İ.İ.B.F.	3	2	-	6
09 Mayıs 2009	Ayvalık Cunda Adasında Fotoğraf Çekimi	Fen Edebiyat Fakültesi Fotoğrafçılık Kulübü	1	27	1	27
12-14 Mayıs 2009	Isparta Süleyman Demirel Üniversitesi 5. Tiyatro Festivali	İ.İ.B.F. Toplum Gönüllüleri Sanat Kulübü TOG	3	14	-	42
15-16 Mayıs 2009	Çanakkale Savaşlarında Şehit olan Üniversite Öğrencilerini anma yürüyüşü.	Uygulamalı Bilimler YO. Çanakkale Savaşlarını Araştırma ve Ata'nın Yolunda 57. Alay Kulübü	2	180	4	360
15-19 Mayıs 2009	İstanbul Türkiye Tiyatro Şenliği	İ.İ.B.F. Tiyatro Kulübü	5	27	-	135
17-19 Mayıs 2009	"Ulu Önder M.Kemal ATATÜRK'ün Samsun'a çıkışının 89.Yıldönümü" nedeniyle.	Öğrenci Konseyi	3	45	1	135
24 Mayıs	İzmir Selçuk'ta Ata	Eğitim Fakültesi	1	27	1	27

2009	Model Uçak Yarışması	Havacılık kulübü				
GENEL TOPLAM			30	594	10	1166

ÖĞRENCİ KULÜPLERİ VE ÖĞRENCİ KONSEYİNİN GERÇEKLEŞTİRDİĞİ FAALİYETLER
01.01.2009-31.12.2009

TARİH	AÇIKLAMA	KULÜBÜN ADI	GÜN	KATILI MCI SAYISI	ARAÇ KİRAL AMA	TOPLA M ÖĞREN Cİ
05-09 Ağustos	İzmir/ Pınarbaşında TUBİTAK tarafından düzenlenecek Formula-G Güneş Arabaları Yarışmalarına katılmak ve üniversitemizi temsil etmek.	Mühendislik Fakültesi Alternatif Enerji Kulünü	4	6	-	24
03-05 Ekim	Cerrahpaşa Üniversitesi tarafından düzenlenecek olan 58. TURKMISICK Genel Kuruluna katılmak ve üniversitemizi temsil etmek.	Tıp Fakültesi Türk MSICK Kulübü	3	10	-	30
16-17 Ekim	Shell Eco Maraton Yarışması bilgilendirme toplantısına katılmak ve üniversitemizi temsil etmek üzere.	Mühendislik Fakültesi Alternatif Enerji Kulünü	2	2	-	4
25-26 Ekim	Gazi Üniversitesinde gerçekleştirilecek olan "Türkiye Bilinçli Gençlik Projesi"nin açılış ve proje tanıtım toplantısına katılmak ve üniversitemizi temsil etmek üzere.	Fen Edebiyat Fakültesi Tarih ve Düşünce Kulübü	2	3	-	6
01 Kasım	Eğitim Fakültesi Fotoğrafçılık Kulübü öğrencilerini Denizli yöresi Hierapolis-Pamukkale ören yerlerineFotoğraf tekniklerini uygulamak üzere Eğitim Fakültesi öğrencilerini götürüp getirmek üzere.	Eğitim Fakültesi Fotoğrafçılık Kulübü	1	45	1	45
07-08 Kasım	TEMA Vakfının Eskişehir Osmangazi Üniversitesinde düzenlenecek olan başkanlar toplantısına katılmak ve üniversitemizi temsil etmek.	İktisadi İdari Bilimler Fakültesi Genç TEMA Kulübü	2	1	-	2
08 Kasım	Fen Edebiyat Fakültesi Tarih ve Düşünce Kulübü öğrencilerini Efes-Selçuk Antik kentinin tarihsel dokusunu ve Düşünce Kulübü öğrencilerini Efes-Selçuk'a götürüp getirmek	Fen Edebiyat Fakültesi Tarih ve Düşünce Kulübü	1	45	1	45

	üzere.					
08 Kasım	İktisadi ve İdari Bilimler Fakültesi Toplum Gönüllüleri TOG Sanat Kulübü öğrencilerini Kanal D'de yayınlanacak olan Medya Kralı Programı nedeniyle İstanbul'a götürüp getirmek üzere.	İktisadi İdari Bilimler Fakültesi Toplum Gönüllüleri TOG Sanat Kulübü	2	14	1	28
14 Kasım	Fen Edebiyat Fakültesi Fotoğrafçılık Kulübü öğrencilerini Sart Harabeleri-Gölcük-Ödemiş Birgivi'e Fotoğraf çekimi gezisi için Fotoğrafçılık kulübü Öğrencilerini götürüp getirmek üzere.	Fen Edebiyat Fakültesi Fotoğrafçılık Kulübü.	1	62	2	62
21 Kasım	Lütfü Kırdar Spor ve Sergi Sarayında düzenlenecek olan Liderlik Zirvesine İ.İ.B.F. Sosyal Sorumluluk Kulübü tarafından katılmak ve üniversitemizi temsil etmek.	İktisadi ve İdari Bilimler Kulübü Sosyal Sorumluluk Kulübü	1	9	-	9
GENEL TOPLAM			18	197	5	255
GENEL TOPLAM			93	1025	20	1935

ÖĞRENCİ KULÜPLERİ VE ÖĞRENCİ KONSEYİNİN GERÇEKLEŞTİRDİĞİ FAALİYETLER
01.01.2009-31.12.2009

TARİH	AÇIKLAMA	KULÜBÜN ADI	GÜN	KATILI MCI SAYISI	ARAÇ KİRAL AMA	TOPLA M ÖĞREN Cİ
05-09 Ağustos	İzmir/ Pınarbaşında TÜBİTAK tarafından düzenlenecek Formula-G Güneş Arabaları Yarışmalarına katılmak ve üniversitemizi temsil etmek.	Mühendislik Fakültesi Alternatif Enerji Kulübü	4	6	-	24
03-05 Ekim	Cerrahpaşa Üniversitesi tarafından düzenlenecek olan 58. TURKMISICK Genel Kuruluna katılmak ve üniversitemizi temsil etmek.	Tıp Fakültesi Türk MSICK Kulübü	3	10	-	30
16-17 Ekim	Shell Eco Maraton Yarışması bilgilendirme toplantısına katılmak ve üniversitemizi temsil etmek üzere.	Mühendislik Fakültesi Alternatif Enerji Kulübü	2	2	-	4
25-26 Ekim	Gazi Üniversitesinde gerçekleştirilecek olan "Türkiye Bilinçli Gençlik Projesi"nin açılış ve proje tanıtım toplantısına katılmak ve üniversitemizi temsil etmek üzere.	Fen Edebiyat Fakültesi Tarih ve Düşünce Kulübü	2	3	-	6
01 Kasım	Eğitim Fakültesi	Eğitim	1	45	1	45

	Fotoğrafçılık Kulübü öğrencilerini Denizli yöresi Hierapolis-Pamukkale ören yerlerineFotoğraf tekniklerini uygulamak üzere Eğitim Fakültesi öğrencilerini götürüp getirmek üzere.	Fakültesi Fotoğrafçılık Kulübü				
07-08 Kasım	TEMA Vakfının Eskişehir Osmangazi Üniversitesinde düzenlenecek olan başkanlar toplantısına katılmak ve üniversitemizi temsil etmek.	İktisadi İdari Bilimler Fakültesi Genç TEMA Kulübü	2	1	-	2
08 Kasım	Fen Edebiyat Fakültesi Tarih ve Düşünce Kulübü öğrencilerini Efes-Selçuk Antik kentinin tarihsel dokusunu ve Düşünce Kulübü öğrencilerini Efes-Selçuk'a götürüp getirmek üzere.	Fen Edebiyat Fakültesi Tarih ve Düşünce Kulübü	1	45	1	45
08 Kasım	İktisadi ve İdari Bilimler Fakültesi Toplum Gönüllüleri TOG Sanat Kulübü öğrencilerini Kanal D'de yayınlanacak olan Medya Kralı Programı nedeniyle İstanbul'a götürüp getirmek üzere.	İktisadi İdari Bilimler Fakültesi Toplum Gönüllüleri TOG Sanat Kulübü	2	14	1	28
14 Kasım	Fen Edebiyat Fakültesi Fotoğrafçılık Kulübü öğrencilerini Sart Harabeleri-Gölcük-Ödemiş Birgivi'e Fotoğraf çekimi gezisi için Fotoğrafçılık kulübü Öğrencilerini götürüp getirmek üzere.	Fen Edebiyat Fakültesi Fotoğrafçılık Kulübü.	1	62	2	62
21 Kasım	Lütfü Kırdar Spor ve Sergi Sarayında düzenlenecek olan Liderlik Zirvesine İ.İ.B.F. Sosyal Sorumluluk Kulübü tarafından katılmak ve üniversitemizi temsil etmek.	İktisadi ve İdari Bilimler Kulübü Sosyal Sorumluluk Kulübü	1	9	-	9
GENEL TOPLAM			18	197	5	255
GENEL TOPLAM			93	1025	20	1935

CELAL BAYAR ÜNİVERSİTESİ ÖĞRENCİ KULÜPLERİ LİSTESİ 03 Kasım 2009

Sıra No	KULÜBÜN ADI	FAKÜLTE/ YÜKSEKOKUL	DANIŞMAN ÖĞRETİM ELEMEN	BAŞKAN
1	Eğitim Fakültesi Atatürkçü Düşünce Kulübü	Eğitim Fak.	Öğr.Gör.Sevilay ÖZKEŞ 0536 669 50 32	Aydın EREZER 0538 968 91 06
2	Eğitim Fakültesi Müzik Kulübü	Eğitim Fak.	Öğr.Gör.Zafer IŞILDAR 0532 716 46 04	Süleyman ERSOY 0543 369 64 25
3	Eğitim Fakültesi Şiir ve Tiyatro Kulübü	Eğitim Fak.	Öğr.Gör.Bahtiyar ERTEN 0532 660 25 42-0505 635 36 81	Himmet SARITAŞ 0554 780 23 23
4	Eğitim Fakültesi Halk Oyunları Kulübü	Eğitim Fak.	Ar.Gör.Fısan KÖSE 0532 518 20 07	Osman DURMAZ 0534 934 77 00
5	Eğitim Fakültesi Çevre Düzenleme ve Koruma Kulübü	Eğitim Fak.	Yrd.Doç.Dr.Fatma ŞAŞMAZ 0532 564 69 37	Mehmet ÜNAL 0507 225 65 06
6	Eğitim Fakültesi Dağcılık ve Spor Kulübü	Eğitim Fak.	Öğr.Gör.Ahmet KARAKAYA 0505 935 76 76	Muhammet DİKENCİK 0506 735 39 29
7	Eğitim Fakültesi Sinema ve Fotoğraf Kulübü	Eğitim Fak.	Öğr.Gör.Ali ALTINER 0544 544 35 25	Şahin N. YILMAZ 0544 848 62 76
8	Eğitim Fakültesi Türkçe Gönüllüleri Kulübü	Eğitim Fak.	Öğr.Gör.Saniye AĞGÜL 0505 829 44 10	İlknur ÖZTÜRK 0554 830 48 24
9	Eğitim Fakültesi Havacılık Kulübü	Eğitim Fak.	Murat ÇANLI 0533 363 03 45-0537 877 06 80	Mürsel ARMAĞAN 0505 275 64 79
10	Eğitim Fakültesi Tarih Kulübü	Eğitim Fak.	Öğr.Gör.İsmail OĞUZ 0542 278 40 22	Muhammet A.DEMİR 0506 414 29 06
11	Eğitim Fakültesi Akıl Oyunları Kulübü	Eğitim Fak.	Öğr.Gör.Ümit AYYILDIZ 0532 701 13 88	Umut UYSAL 0537 236 32 39
12	Eğitim Fakültesi Genç Öğretmenler Kulübü	Eğitim Fak.	Yrd.Doç.Dr.Abdurrahman İLĞAN 0505 400 26 60-0530 604 93 73	Musa YALÇIN 0554 702 47 31
13	Tıp Fakültesi TÜRKMSIC Kulübü(Türk Tıp Öğrencileri Uluslar arası Komitesi)	Tıp Fak.	Prof.Dr.Kor YERELİ 233 38 28	Turgut GÖKALP 0555 530 03 70
14	Tıp Fakültesi Atatürkçü Düşünce Kulübü	Tıp Fak.	Y.Doç.Dr.Tamer ZEREN 0533 619 37 38	Egemen AKBULUT 0554 526 50 07
15	Tıp Fakültesi Nikotek Kulübü	Tıp Fak.	Yrd.Doç.Dr.Ayşın ŞAKAR COŞKUN- 0532 673 70 88	Ünal BAŞARAN 0554 531 69 56
16	Tıp Fakültesi Bilim Kulübü	Tıp Fak.	Doç.Dr.Sevinç İNAN 0532 636 03 92	Ezgi BİLİCEN 0506 988 54 56
17	Tıp Fakültesi Spor Kulübü	Tıp Fak.	Doç.Dr.Tuncay VAROL 0535 566 05 75	Mehmet V.ARI 0506 314 94 55
18	Tıp Fakültesi Halkoyunları Kulübü	Tıp Fak.	Yrd. Doç.Dr.F.Sırrı ÇAM 0505 399 70 46	Ulaş Serhat DURGUT

19	Tıp Fakültesi Kültür Kulübü	Tıp Fak.	Prof.Dr. S.Sami İLKER 0505 399 70 46	Muhammet ERTÜRK 0555 704 09 42
20	Tıp Fakültesi Çevrecilik ve Sosyal Dayanışma Kulübü	Tıp Fak.	Doç.Dr.Cevval ULMAN 0533 660 57 03	Gamze DİNÇER 0554 918 14 98
21	Fen Edebiyat Fakültesi Fotoğrafçılık Kulübü	Fen-Ed.Fak.	Yrd.Doç.Dr.Levent ŞIK 0537 481 25 00	Kaan KÖROĞLU 0505 714 80 01
22	Fen Edebiyat Fakültesi Atatürkçü Düşünce Kulübü	Fen-Ed.Fak.	Yrd.Doç.Dr.Uğur SİDAL 0542 417 66 14	Aygül TÜRKÜÖZ 0555 740 93 36
23	Fen Edebiyat Fakültesi Biyoloji Kulübü	Fen-Ed.Fak.	Y.Doç.Selma KATALAY 0532 680 05 25	Burcu GÜL 0507 285 11 81
24	Fen Edebiyat Fakültesi Seminer Çalışmaları Kulübü	Fen-Ed.Fak.	Yrd.Doç.Dr.N.Sibel GÜZEL 0533 717 93 61	Samit GÖK 0507 283 97 33
25	Fen Edebiyat Fakültesi Matematik Kulübü	Fen-Ed.Fak.	Yard.Doç.Dr.Mustafa KAZAZ-0535 277 49 80	Müjde NURVEREN 0537 661 44 55 0554 785 34 84
26	Fen Edebiyat Fakültesi Müzik Kulübü	Fen-Ed.Fak.	Yrd.Doç.Dr.Uğur AVCIBAŞI 0506 602 48 69	Utku ATALAY
27	Fen Edebiyat Fakültesi Tarih ve Düşünce Kulübü	Fen-Ed.Fak.	Yrd.Doç.Dr.Anıl YILMAZ 0532 350 58 19	Yiğit TURAN 0506 252 02 57
28	Mühendislik Fakültesi Atatürkçü Düşünce Kulübü	Müh.Fak.	Yrd.Doç.Dr.Nural KARAGÖZLÜ 0236 241 21 44/262 0532 672 47 44	Derya TIĞLI
29	Mühendislik Fakültesi Robot Teknolojileri Kulübü	Müh.Fak.	Doç.Dr.Erdoğan ÖZKAYA 0555 716 45 96	Şerif SALMANOĞLU 0506 570 33 78
30	Mühendislik Fakültesi Girişimci Genç Mühendisler Kulübü	Müh.Fak.	Doç.Dr.Mehmet Ali YURDUSEV 0535 811 40 54	Selim BAŞÇAN 0536 574 38 98
31	Mühendislik Fakültesi Gıda Mühendisliği Kulübü	Müh.Fak.	Y.Doç.Dr.Semih T.ENGEZ 0542 314 06 90	U.Ertan ŞAHİN 0537 426 23 95
32	Mühendislik Fakültesi Alternatif Enerji Kulübü	Müh.Fak.	doç.Dr.Enver ATİK 0542 262 74 20 2412145-232	Ömer DAL 0555 746 51 88
33	Mühendislik Fakültesi Müzik Kulübü	Müh.Fak.	Doç.Dr.Neriman BAĞDATLIOĞLU 0532 341 29 14	Bircan Demir TEKİN 0555 704 38 68
34	Mühendislik Fakültesi Gezi ve Doğa Yürüyüşleri Kulübü	Müh. Fak.	Doç.Dr. Hakan ÇETİNER 0535 235 67 55	Tuncay BİLGİN 0554 491 01 53
35	Mühendislik Fakültesi Tiyatro Kulübü	Müh.Fak.	Yrd.Doç.Dr.Adem EREN 0555 303 79 52	Emre SOYKAN 0555 332 3001
36	İktisadi ve İdari Bilimler Fakültesi Atatürkçü Düşünce Kulübü	İ.İ.B.F.	Prof.Dr.Süreyya SAKINÇ 0555 464 60 59	
37	İktisadi ve İdari Bilimler Sosyo-Ekonomik Araştırmalar Kulübü	İ.İ.B.F.	Prof.Dr.Canan AY	Enes USLU 0534 344 44 22
38	İktisadi ve İdari Bilimler Genç Yatırımcılar Kulübü	İ.İ.B.F.	Yrd.Doç.Dr.Sibel KARGIN 0544 448 01 25	Fatih ACIR 0555 869 65 28

39	İktisadi ve İdari Bilimler Tiyatro Kulübü	İ.İ.B.F.	Yrd.Doç.Dr.Ayşe Necef YERELİ 233 06 57	Nazım SARIKAYA 0555 511 30 13
40	İktisadi ve İdari Bilimler Sosyal Sorumluluk Kulübü	İ.İ.B.F.	Yrd.Doç.Dr.Çiğdem SOFYALIOĞLU 0505 356 94 87	Ahmet BAYHAN 0505 286 78 40
41	İktisadi ve İdari Bilimler Genç TEMA Kulübü	İ.İ.B.F.	Yrd.Doç.Dr.İlkay DİLBER	Mustafa AYDOĞMUŞ 0536 866 56 73
42	İktisadi ve İdari Bilimler Müzik Kulübü	İ.İ.B.F.	Yrd.Doç.Dr.Mustafa MİNYAT 0543 795 26 79	M.Tahir KELEŞ 0505 606 90 98
43	İktisadi ve İdari Bilimler Toplum Gönüllüleri Sanat(TOĞ)Kulübü	İ.İ.B.F.	Yrd.Doç.Dr.Asena ALTIN GÜLOVA 0532 580 44 43	Mahmut Emre KARAKOÇ 0506 633 90 68
44	İktisadi ve İdari Bilimler Fotoğraf Kulübü	İ.İ.B.F.	Yrd.Doç.Dr.Hakan YALÇINKAYA 233 06 57	Okan METİN 0536 255 44 03
45	Uyg.Bil.Y.O.Bankacılık ve Finans Kulübü	Uyg.Bil.Y.O.	Y.Doç.Dr.H.Nur GERMİR 0552 628 04 15	Hüseyin SEVİNÇ 0535 632 76 82
46	Uyg.Bil.Y.O.Uluslararası Ticaret Kulübü	Uyg.Bil.Y.O	Doç.Dr.Meltem ONAY 0532 623 42 93	Sercan YILMAZ 0555 564 53 19
47	Uyg.Bil.Y.O.Atatürkçü Düşünce Kulübü	Uyg.Bil.Y.O	Yrd.Doç.Dr.Rıfat KARAMAN 0535 277 15 09	Erkan SARAÇ 0505 781 68 51
48	Uyg.Bil.Y.O.Satranç Kulübü	Uyg.Bil.Y.O	Yrd.Doç.Dr.Metin ÖNER 0532 454 67 98	Okan ÖZGEN 0555 613 35 88
49	Uyg.Bil.Y.O.Çanakkale Savaşlarını Araştırma ve Ata'nın Yolunda 57.Alay	Uyg.Bil.Y.O	Yard.Doç.Dr.Ali Rıza GÖKBUNAR 0535 475 79 28	Ahmet DULDURGA 0541 567 55 44
50	Uyg.Bil.Y.O.Basın-Yayın Kulübü	Uyg.Bil.Y.O	Yrd.Doç.Dr.Serhat BAŞTAN 0532 695 09 94	Hasan KOZAK 0554 495 94 41
51	Uyg.Bil.Y.O.Bilim ve Kültür Kulübü	Uyg.Bil.Y.O	Yrd.Doç.Dr.Özge AYAN 0505 578 08 37	Ferit MERİÇ 0537 226 16 17
52	Uyg.Bil.Y.O.Gezi ve Organizasyon Kulübü	Uyg.Bil.Y.O	Yrd.Doç.Dr.O.Murat KOÇTÜRK	
53	Beden Eğitimi ve Spor Yüksekokulu Atatürkçü Düşünce Kulübü	BESYO	Yrd.Doç.Dr.Nevzat MUTLUTÜRK 0533 683 64 10	Sinan TURAN
54	Beden Eğitimi ve Spor Yüksekokulu Spor Yöneticileri Kulübü	BESYO	Yrd.Doç.Dr.Selhan ÖZBEY	Evren İLKGÖÇMEN 0545 252 27 22
55	Beden Eğitimi ve Spor Yüksekokulu Doğa Sporları Kulübü	BESYO	Öğr.Gör.Ayhan IŞIK 0505 818 03 17	Giray ÇAVDAR 0555 765 12 74
56	Beden Eğitimi ve Spor Yüksekokulu Su Altı Sporları(SAS)	BESYO	Öğr.Gör.Cem GÖRGÜL 0505 727 60 75	Melih CUMBUL 0532 265 19 48
57	Tütün Ekspertizi Yüksekokulu Atatürkçü Düşünce Kulübü	Tütün Eksp.Y.O.	Tolga ZORBA 0539 49 00 666	Aytekin TEKEL 0531 742 46 84
58	Tütün Ekspertizi Yüksekokulu Kültür ve Sanat Kulübü	Tütün Eksp.Y.O.	Yrd.Doç.Dr.Serpil ÖDEN 0506 301 86 28	Fatih ÖZDEMİR
59	Sağlık Yüksekokulu Atatürkçü Düşünce Kulübü	Sağlık Y.O.		
60	Sağlık Yüksekokulu Okulu Bilim Kulübü	Sağlık Y.O.	Yard.Doç.Dr.Emel YILMAZ	Burcu KARATAŞ 0542 277 09 56
61	Sağlık Yüksekokulu Kültür-Sanat Kulübü	Sağlık Y.O.	Yrd.Doç.Dr.Adalet KOCAKUTLU 0532 395 28 13	
62	Sağlık Yüksekokulu Briç Kulübü	Sağlık Y.O.	Öğr.Gör.Emre Yanikkerem UÇUM 0533 661 08 06	Fatma ERÇABUK 0535 549 60 22

63	Sağlık Hizmetleri Meslek Yüksekokulu Atatürkçü Düşünce Kulübü	Sağlık Hizmetleri M.Y.O.	Yrd.Doç.Dr.Ayşe TUNÇ YÜCEL-0532 624 69 33	Akhan SÖZERİ 0506 336 79 49
64	Sağlık Hizmetleri Meslek Yüksekokulu	Sağlık Hizmetleri M.Y.O.	Okt.Yusuf Sadi ÖZATALAY 0533 579 87 49	Sevgi ARAS 0536 834 63 39
65	Sağlık Hizmetleri Meslek Yüksekokulu	Sağlık Hizmetleri M.Y.O.	Yr.Doç.Dr.İpek ÖSTAN 0533 519 80 61	Nuray YILDIRIM 0539 222 37 01
66	Salihli Meslek Yüksekokulu Gelişimci Dış Ticaret Kulübü	Salihli M.Y.O.	Öğr.Gör.Hatice YURTSEVER 0532 688 09 33	Arif BOZKURT 0555 480 38 76
67	Salihli Meslek Yüksekokulu Atatürkçü Düşünce Kulübü	Salihli M.Y.O.	Öğr.Gör.Evrin KABUKÇU	Serhat ÇALLI
68	Salihli Meslek Yüksekokulu Münazara Kulübü	Salihli M.Y.O.	Adnan ERDAL 0532 327 19 52	Dilek DUMAN 0544 811 56 26
69	Salihli Meslek Yüksekokulu Satranç Kulübü	Salihli M.Y.O.	Öğr.Gör.Cüneyt TUNCER	Murat ÇAKMAK
70	Salihli Meslek Yüksekokulu Doğa Kulübü	Salihli M.Y.O.	Okt.İsmail DURMAZ 0533 627 68 77	Cengiz ŞENTÜRK 0555 230 97 20
71	Turgutlu Meslek Yüksekokulu Atatürkçü Düşünce Kulübü	Turgutlu MYO	Yrd.Doç.Dr.Faruk DURMAZ 0542 214 90 89	Mehmet K. TAŞ 0530 328 13 91
72	Köprübaşı Meslek Yüksekokulu Türk Halk Müziği Kulübü	Köprübaşı MYO	Öğr.Gör.Nuri ŞEN 0532 553 86 90	Hasret ÇEVİK 0506 966 58 00
73	Köprübaşı Meslek Yüksekokulu Tiyatro Kulübü	Köprübaşı MYO	Öğr.Gör.Sait TANRIÖĞEN 0532 553 86 90 (Müd.Yrd.) 0555 565 71 14	Aysun TAŞÜR 0506 717 93 21
74	Köprübaşı Meslek Yüksekokulu Doğa Yürüyüşleri Kulübü	Köprübaşı MYO	Öğr.Gör.Birsel ATILLA 0532 726 44 62	Alper EROĞLU 0554 359 95 73
75	Köprübaşı Meslek Yüksekokulu Atatürkçü Düşünce Kulübü	Köprübaşı MYO	Yrd.Doç.Dr.Y.Yüksel AYVAZ 0532 612 10 59	Hayriye ERDEĞER 0554 636 22 85
76	Ahmetli Meslek Yüksekokulu Atatürkçü Düşünce Kulübü	Ahmetli MYO	Öğr.Gör.Rıza ULUSAN 0505 596 54 23	Alev İNAN 0555 721 19 61
77	Akhisar Meslek Yüksekokulu Atatürkçü Düşünce Kulübü	Akhisar MYO	Öğr.Gör.Volkan ALTINTAŞ 0505 817 60 87	Pelin ÇİFTLİK 0544 469 16 58
78	Akhisar Meslek Yüksekokulu Tiyatro Kulübü	Akhisar MYO	Öğr.Gör.Ahmet YALÇIN 0535 781 86 82	Özlem KAYA 0506 983 23 62
79	Akhisar Meslek Yüksekokulu Müzik Kulübü	Akhisar MYO	Yrd.Doç.Dr.E.Dilşat YEĞENOĞLU 0538 515 96 46	Kemal Burak ASLAN 0505 703 69 52
80	Gördes Meslek Yüksekokulu Atatürkçü Düşünce Kulübü	Gördes MYO	Öğr.Gör.Ayşe ANIL 0533 490 18 01	Sertan SAĞLAM 0507 309 58 01
81	Kırkağaç Meslek Yüksekokulu Atatürkçü Düşünce Kulübü	Kırkağaç MYO	Öğr.Gör.Ayşegül SÖZER 0533 938 94 74	Didem KISACIK 0506 420 10 67

82	Demirci Meslek Yüksekokulu Atatürkçü Düşünce Kulübü	Demirci MYO	Öğr.Gör.Taner ÖZBEK 0532 725 88 50	A.Cem ESENLİKÇİ 0542 349 03 89
83	Demirci Meslek Yüksekokulu Tarih Kulübü	Demirci MYO	Öğr.Gör.Tolga ŞENTÜRK 0506 545 91 87	Kemal Faruk BORA
84	Kula Meslek Yüksekokulu Atatürkçü Düşünce Kulübü	Kula MYO	Yrd.Doç.Dr.İrfan CİRELİ 0555 389 48 07	Murat EKİN 0544 367 59 06
85	Kula Meslek Yüksekokulu İşletme Kulübü	Kula MYO	Öğr.Gör.Serkan ERÇOŞKUN 0538 702 26 32	Emel IŞIK 0506 216 49 92
86	Soma Meslek Yüksekokulu Atatürkçü Düşünce Kulübü	Soma MYO	Öğr.Gör.Nurcan KUMRU 0533 652 24 19	Kadircan ODALI 0555 582 67 80
87	Soma Meslek Yüksekokulu Dağcılık ve Doğa Yürüyüşleri Kulübü	Soma MYO	Öğr.Gör.Fırat TEKİN 0532 485 32 73	Mustafa YAYLA 0505 780 25 95
88	Soma Meslek Yüksekokulu Tiyatro Kulübü	Soma MYO	Öğr.Gör.Erkan HAFIZOĞLU 0541 282 20 79	Ferhat DİLEK 488 213 81 80
89	Soma Meslek Yüksekokulu Maket Model ve Havacılık Kulübü	Soma MYO	Okt.Yusuf Sadi ÖZATALAY 0533 573 87 43	Ceyhun TOPUZ 0544 367 26 64
90	Saruhanlı Meslek Yüksekokulu Atatürkçü Düşünce Kulübü	Saruhanlı MYO	Yrd.Doç.Dr.A.Zeki HEPCİMEN	Zafer SEZEN
91	Sarıgöl Meslek Yüksekokulu Atatürkçü Düşünce Kulübü	Sarıgöl MYO	Pınar FEDAİ 0541 317 73 75	Mehmet KIRIMSAL 0543 232 56 83
92	Gölmarmara Meslek Yüksekokulu Atatürkçü Düşünce Kulübü	Gölmarmara MYO	Selim Sarper YILMAZ 0535 211 86 15	Yunus ESMERAL
93	Alaşehir Meslek Yüksekokulu Atatürkçü Düşünce Kulübü	Alaşehir MYO	Yrd.Doç.Dr.Tülay ÖRS 0532 547 41 84	

SAĞLIK HİZMETLERİ

2009 YILI MEDİKO SOSYAL MUAYENE İSTATİSTİKLERİ

Yer	Tarih	Per.Mua	Per.Sevk	Öğr. Mua.	Öğr. Sevk	Toplam
Merkez Mediko	02.01.2009 31.12.2009	2532	2163	601	660	5956
Muradiye Kampüs	02.01.2009 31.12.2009	492	506	134	244	1376
Demirci Mediko	02.01.2009 31.12.2009	-	-	-	252	252
Genel Toplam	02.01.2009 31.12.2009	3024	2669	735	1156	7584

2009 YILI DIŞ İSTATİSTİKLERİ

Yer	Tarih	Per.Mua.	Per.Sevk	Öğr. Mua.	Öğr. Sevk	Toplam
Merkez Mediko	02.01.2009 31.12.2009	814	540	163	80	1597

2009 YILI ÖĞRENCİ SAĞLIK KARNESİ İSTATİSTİKLERİ

2009 yılında yeni çıkarılan öğrenci sağlık karnesi	215
--	-----

2009 YILI LABORATUVAR İSTATİSTİKLERİ

Yer	Tarih	Kan Testi	İdrar Testi	Gaita	Toplam
Merkez Mediko	02.01.2009 31.12.2009	3023	185	46	3254

2009 MERKEZ MEDİKO İSTATİSTİKLERİ

SIRA NO	TARİH	M.PER.MUA.	M.PER.SEVK	M.ÖĞR.MUA.	M.ÖĞR.SEVK	TOPLAM
1	Oca.09	281	200	31	69	581
2	Şub.09	204	181	58	48	491
3	Mar.09	245	184	75	99	603
4	Nis.09	259	151	102	68	580
5	May.09	213	184	127	64	588
6	Haz.09	213	216	23	95	547
7	Tem.09	196	192	53	07	448
8	Ağu.09	129	171	05	19	324
9	Eyl.09	145	177	14	27	363
10	Eki.09	210	157	27	58	452
11	Kas.09	217	180	38	38	473
12	Ara.09	220	170	48	68	506
TOPLAM		2532	2163	601	660	5956

2009 MURADIYE MEDİKO İSTATİSTİKLERİ

SIRA NO	TARİH	M.PER.MUA.	M.PER.SEVK	M.ÖĞR.MUA.	M.ÖĞR.SEVK	TOPLAM
1	Oca.09	50	30	28	28	136
2	Şub.09	54	45	19	27	145
3	Mar.09	54	47	13	25	139
4	Nis.09	33	67	17	32	149
5	May.09	45	56	10	34	145
6	Haz.09	37	48	16	9	110
7	Tem.09	28	34	-	13	75
8	Ağu.09	29	26	-	-	55
9	Eyl.09	26	42	1	4	73
10	Eki.09	45	42	14	15	116
11	Kas.09	60	37	8	41	146
12	Ara.09	31	32	8	16	87
TOPLAM		492	506	134	244	1376

2009 DEMİRCİ EĞİTİM MEDİKO İSTATİSTİKLERİ

SIRA NO	TARİH	M.PER.MUA.	M.PER.SEVK	M.ÖĞR.MUA.	M.ÖĞR.SEVK	TOPLAM
1	Oca.09				25	
2	Şub.09				17	
3	Mar.09				38	
4	Nis.09				40	
5	May.09				42	
6	Haz.09				28	
7	Tem.09				-	
8	Ağu.09				2	
9	Eyl.09				2	
10	Eki.09				12	
11	Kas.09				26	
12	Ara.09				36	
TOPLAM		0	0	0	268	268

2009 MERKEZ MEDİKO DIŞ İSTATİSTİKLERİ

SIRA NO	TARİH	M.PER.MUA.	M.PER.SEVK	M.ÖĞR.MUA.	M.ÖĞR.SEVK	TOPLAM
1	Oca.09	65	49	12	10	136
2	Şub.09	84	39	12	11	146
3	Mar.09	90	54	30	12	186
4	Nis.09	78	46	16	9	149
5	May.09	71	33	22	15	141
6	Haz.09	79	46	20	11	156
7	Tem.09	56	39	9	1	105
8	Ağu.09	44	50	3	-	97
9	Eyl.09	43	42	2	1	88
10	Eki.09	78	48	7	3	136
11	Kas.09	54	43	11	3	111
12	Ara.09	72	51	19	4	146
TOPLAM		814	540	163	80	1597

BESLENME HİZMETLERİ
1 Yemekhane Hizmetleri

YEMEKHANE HİZMETLERİ PERSONEL DURUMU

GÖREVİ	Görevine Göre Personel Sayıları	Öğrenim Durumu				Görev Yeri
		İlköğretim	Lise	Fakülte	Yüksek Lisans	
Gıda Mühendisi	1				1	Bes.Hiz.Büro
Memur Hizmetli	2			2		Merkez Yemekhane
Aşçı	5	2	1	2		Merkez Yemekhane
Sözleşmeli Personel	8	8				Merkez Yemekhane
Üniversitemiz Öğrencisi (çalışan)	8					Merkez Yemekhane
GENEL TOPLAM	25	11	1	4	1	

ÜNİVERSİTEMİZ ÇALIŞAN ÖĞRENCİLERİ OKULLARINA DEVAM ETMEKTEDİRLER.

2009 YILI ÖĞRENCİ YEMEK GELİRLERİ
REKTÖRLÜK MERKEZ YEMEKHANE

	Ücretsiz Yemek Yiyen Öğrenci Sayısı	Ücretli Yemek Yiyen Sayısı	Ücretsiz verilen Kumanya sayısı	Yemek Geliri	Yemek Gideri
OCAK	1125	6681		10.051,80	
ŞUBAT		5631		10.192,50	
MART	1875	15851		28.665,70	
NİSAN	1500	7422		13.724,30	
MAYIS	1500	6005		12.939,00	
HAZİRAN	750	2952		6.137,30	
TEMMUZ	0	1634		2.218,50	
AĞUSTOS	0	1378		1.814,50	
EYLÜL	0	1688		3.259,20	
EKİM	186	12212		23.520,60	
KASIM	1245	10869		21.003,60	
ARALIK	1353	9494		18.476,00	
TOPLAM	9534	81817	0	152.003,00	0,00

2009 YILI ÖĞRENCİ YEMEK GELİRLERİ

MÜHENDİSLİK FAKÜLTESİ					
	Ücretsiz Yemek Yiyen Öğrenci Sayısı	Ücretli Yemek Yiyen Sayısı	Ücretsiz verilen Kumanya sayısı	Yemek Geliri	Yemek Gideri
OCAK	390	2918		3.914,50	
ŞUBAT	260	3183		3.502,80	
MART	520	8219		10.113,60	
NİSAN	650	3385		4.960,50	
MAYIS	610	2748		5.353,20	
HAZİRAN	260	865		6.958,30	
TEMMUZ	0	700	90	1.372,00	
AĞUSTOS	0	1270		2.077,00	
EYLÜL	0	1283		2.566,70	
EKİM	84	12311		23.913,30	
KASIM	504	9753		18.605,10	
ARALIK	644	4354		8.426,30	
TOPLAM	3922	50989	90	91.763,30	0,00

2009 YILI ÖĞRENCİ YEMEK GELİRLERİ

TIP FAKÜLTESİ					
	Ücretsiz Yemek Yiyen Öğrenci Sayısı	Ücretli Yemek Yiyen Sayısı	Ücretsiz verilen Kumanya sayısı	Yemek Geliri	Yemek Gideri
OCAK	250	1977		3.707,50	
ŞUBAT	315	2967		5.543,50	
MART	340	3019		5.602,00	
NİSAN	425	2832		5.350,20	
MAYIS	340	2374		4.357,60	
HAZİRAN	170	1127		2.094,50	
TEMMUZ	0	56		117	
AĞUSTOS	0	0		0	
EYLÜL	0	1958		3.707,00	
EKİM	0	2886		5.447,40	
KASIM	136	3361		6.358,30	
ARALIK	391	3320		6.255,50	
TOPLAM	2367	25877	0	48.540,50	0,00

2009 YILI ÖĞRENCİ YEMEK GELİRLERİ

İKTİSADİ ve İDARİ BİLİMLER FAKÜLTESİ					
	Ücretsiz Yemek Yiyen Öğrenci Sayısı	Ücretli Yemek Yiyen Sayısı	Ücretsiz verilen Kumanya sayısı	Yemek Geliri	Yemek Gideri
OCAK	550	790		1.408,50	
ŞUBAT	335	790		1.280,00	
MART	1075	1729		3.092,50	
NİSAN	1025	795		1.560,40	
MAYIS	930	829		1.463,30	
HAZİRAN	230	365		673,50	
TEMMUZ	0	220	607	464,00	
AĞUSTOS	0	165		335,00	
EYLÜL	0	253		532,5	
EKİM	0	4478		8.597,70	
KASIM	405	1798		3.428,50	
ARALIK	1145	2450		4.668,00	
TOPLAM	5695	14662		18,025.70	0,00

2009 YILI ÖĞRENCİ YEMEK GELİRLERİ

EĞİTİM FAKÜLTESİ					
	Ücretsiz Yemek Yiyen Öğrenci Sayısı	Ücretli Yemek Yiyen Sayısı	Ücretsiz verilen Kumanya sayısı	Yemek Geliri	Yemek Geliri
OCAK	765	7220		13.169,00	
ŞUBAT	1020	5339		9.850,20	
MART	1020	12919		23.499,20	
NİSAN	1275	8203		15.216,00	
MAYIS	1020	8938		16.359,20	
HAZİRAN	510	3316		6.205,20	
TEMMUZ	879	0		0,00	
AĞUSTOS	0	0		0,00	
EYLÜL	0	1975		3.775,00	
EKİM	0	13665		26.278,50	
KASIM	882	9240		17.759,30	
ARALIK	1127	10979		21.130,50	
TOPLAM	8498	81794	0	153.242,10	0,00

2009 YILI ÖĞRENCİ YEMEK GELİRLERİ

CBÜ ARAŞTIRMA ve UYGULAMA HASTANESİ BAŞHEKİMLİĞİ					
	Ücretsiz Yemek Yiyen Öğrenci Sayısı	Ücretli Yemek Yiyen Sayısı	Ücretsiz verilen Kumanya sayısı	Yemek Geliri	Yemek Gideri
OCAK		3065		6.208,00	
ŞUBAT		3425		7.026,00	
MART		3570		7.375,00	
NİSAN		3468		7.080,00	
MAYIS		2511		4.946,60	
HAZİRAN		590		1.080,00	
TEMMUZ		0		0,00	
AĞUSTOS		0		0,00	
EYLÜL		685		1.301,50	
EKİM		1243		2.361,70	
KASIM		1255		2.384,50	
ARALIK		1376		2.614,40	
TOPLAM		21188	0	42.377,70	0,00

2009 YILI ÖĞRENCİ YEMEK GELİRLERİ

FEN EDEBİYAT FAKÜLTESİ					
	Ücretsiz Yemek Yiyen Öğrenci Sayısı	Ücretli Yemek Yiyen Sayısı	Ücretsiz verilen Kumanya sayısı	Yemek Geliri	Yemek Gideri
OCAK	840	2020		3.914,50	
ŞUBAT	560	1804		3.502,80	
MART	1120	5450		10.113,60	
NİSAN	1120	2747		4.960,50	
MAYIS	1120	2808		5.353,20	
HAZİRAN	560	436		6.958,30	
TEMMUZ	0	0		0,00	
AĞUSTOS	0	0		0,00	
EYLÜL	0	514		875,40	
EKİM	0	6174		11.702,50	
KASIM	1280	5449		10.750,50	
ARALIK	1600	2264		4.615,10	
TOPLAM	8200	29666	0	62.746,40	0,00

2009 YILI ÖĞRENCİ YEMEK GELİRLERİ

AKHİSAR MESLEK YÜKSEKOKULU					
	Ücretsiz Yemek Yiyen Öğrenci Sayısı	Ücretli Yemek Yiyen Sayısı	Ücretsiz verilen Kumanya sayısı	Yemek Geliri	Yemek Gideri
OCAK	165	1843		3.361,00	
ŞUBAT	110	49		1.592,60	
MART	220	2835		5.122,00	
NİSAN	275	1981		3.649,70	
MAYIS	220	1704		3.117,60	
HAZİRAN	110	828		1.496,40	
TEMMUZ	0	0		0,00	
AĞUSTOS	0	0		0,00	
EYLÜL	0	412		786,30	
EKİM	104	2787		5.365,80	
KASIM	234	2221		4.242,00	
ARALIK	296	1599		3.091,10	
TOPLAM	1734	16259	0	31.824,50	0,00

2009 YILI ÖĞRENCİ YEMEK GELİRLERİ

ALAŞEHİR MESLEK YÜKSEKOKULU					
	Ücretsiz Yemek Yiyen Öğrenci Sayısı	Ücretli Yemek Yiyen Sayısı	Ücretsiz verilen Kumanya sayısı	Yemek Geliri	Yemek Gideri
OCAK	150	537		981,60	
ŞUBAT	55	49		338,40	
MART	220	400		761,00	
NİSAN	295	269		564,40	
MAYIS	250	78		169,20	
HAZİRAN	0	0		0,00	
TEMMUZ	0	0		0	
AĞUSTOS	0	0		0	
EYLÜL	0	0		0	
EKİM	34	733		1.439,20	
KASIM	238	711		1.415,50	
ARALIK	284	669		1.318,60	
TOPLAM	1526	3446		6.987,90	0,00

2009 YILI ÖĞRENCİ YEMEK GELİRLERİ

GÖRDES MESLEK YÜKSEKOKULU					
	Ücretsiz Yemek Yiyen Öğrenci Sayısı	Ücretli Yemek Yiyen Sayısı	Ücretsiz verilen Kumanya sayısı	Yemek Geliri	Yemek Gideri
OCAK	140	165		182,00	
ŞUBAT	238	49		111,00	
MART	280	555		1.065,00	
NİSAN	280	533		941,80	
MAYIS	280	274		554,20	
HAZİRAN	126	135		260,00	
TEMMUZ	0	0		0	
AĞUSTOS	0	0		0	
EYLÜL	0	0		0	
EKİM	234	325		648,50	
KASIM	270	435		858,50	
ARALIK	342	410		812,00	
TOPLAM	2190	2881	0	5.433,00	0,00

2009 YILI ÖĞRENCİ YEMEK GELİRLERİ

GÖLMARMARA MESLEK YÜKSEKOKULU

	Ücretsiz Yemek Yiyen Öğrenci Sayısı	Ücretli Yemek Yiyen Sayısı	Ücretsiz verilen Kumanya sayısı	Yemek Geliri	Yemek Gideri
OCAK	65				
ŞUBAT	50				
MART	80				
NİSAN	98				
MAYIS	85				
HAZİRAN	50				
TEMMUZ	0				
AĞUSTOS	0				
EYLÜL	0				
EKİM	12				
KASIM	72				
ARALIK	75				
TOPLAM	587	0	0	0,00	0,00

2009 YILI ÖĞRENCİ YEMEK GELİRLERİ

KIRKAĞAÇ MESLEK YÜKSEKOKULU					
	Ücretsiz Yemek Yiyen Öğrenci Sayısı	Ücretli Yemek Yiyen Sayısı	Ücretsiz verilen Kumanya sayısı	Yemek Geliri	Yemek Gideri
OCAK	165	0		0,00	
ŞUBAT	110	0		0,00	
MART	220	168		302,40	
NİSAN	253	0		0,00	
MAYIS	209	19		34,20	
HAZİRAN	110	5		9,00	
TEMMUZ	0	0		0,00	
AĞUSTOS	0	0		0,00	
EYLÜL	0	0		0,00	
EKİM	180	129		245,10	
KASIM	180	277		526,30	
ARALIK	230	314		596,60	
TOPLAM	1657	912	0	1.713,60	0,00

2009 YILI ÖĞRENCİ YEMEK GELİRLERİ

AHMETLİ MESLEK YÜKSEKOKULU					
	Ücretsiz Yemek Yiyen Öğrenci Sayısı	Ücretli Yemek Yiyen Sayısı	Ücretsiz verilen Kumanya sayısı	Yemek Geliri	Yemek Gideri
OCAK	195	105		189,00	
ŞUBAT	130	55		99,00	
MART	195	105		189,00	
NİSAN	0	0		0,00	
MAYIS	0	0		0,00	
HAZİRAN	0	0		0,00	
TEMMUZ	0	0		0,00	
AĞUSTOS	0	0		0,00	
EYLÜL	0	0		0,00	
EKİM	0	0		0,00	
KASIM	0	0		0,00	
ARALIK	0	0		0,00	
TOPLAM	520	265	0	477,00	0,00

2009 YILI ÖĞRENCİ YEMEK GELİRLERİ

SALİHLİ MESLEK YÜKSEKOKULU					
	Ücretsiz Yemek Yiyen Öğrenci Sayısı	Ücretli Yemek Yiyen Sayısı	Ücretsiz verilen Kumanya sayısı	Yemek Geliri	Yemek Gideri
OCAK	105	365		688,00	
ŞUBAT	105	406		747,80	
MART	420	2201		4.080,80	
NİSAN	399	962		1.864,60	
MAYIS	378	721		1.384,00	
HAZİRAN	0	0		0,00	
TEMMUZ	0	0		0,00	
AĞUSTOS	0	0		0,00	
EYLÜL	0	0		0,00	
EKİM	0	2186		4.267,80	
KASIM	540	2297		4.508,30	
ARALIK	570	868		1.784,40	
TOPLAM	2517	10006	0	19.325,70	0,00

2009 YILI ÖĞRENCİ YEMEK GELİRLERİ

SARUHANLI MESLEK YÜKSEKOKULU					
	Ücretsiz Yemek Yiyen Öğrenci Sayısı	Ücretli Yemek Yiyen Sayısı	Ücretsiz verilen Kumanya sayısı	Yemek Geliri	Yemek Gideri
OCAK	20	242		439,60	
ŞUBAT	40	337		625,60	
MART	60	876		1.615,30	
NİSAN	90	658		1.232,00	
MAYIS	80	434		810,50	
HAZİRAN	0	0		0	
TEMMUZ	0	0		0,00	
AĞUSTOS	0	0		0,00	
EYLÜL	0	0		0,00	
EKİM	60	687		1.355,00	
KASIM	75	395		770,00	
ARALIK	75	344		673,60	
TOPLAM	500	3973	0	7.521,60	0,00

2009 YILI ÖĞRENCİ YEMEK GELİRLERİ

SARIGÖL MESLEK YÜKSEKOKULU					
	Ücretsiz Yemek Yiyen Öğrenci Sayısı	Ücretli Yemek Yiyen Sayısı	Ücretsiz verilen Kumanya sayısı	Yemek Geliri	Yemek Gideri
OCAK	0	0		0,00	
ŞUBAT	0	0		0,00	
MART	30	396		712,80	
NİSAN	60	126		298,80	
MAYIS	0	0		0,00	
HAZİRAN	0	0		0,00	
TEMMUZ	0	0		0,00	
AĞUSTOS	0	0		0,00	
EYLÜL	0	0		0,00	
EKİM	0	0		0,00	
KASIM	0	0		0,00	
ARALIK	15	95		180,50	
TOPLAM	105	617	0	1.192,10	0,00

2009 YILI ÖĞRENCİ YEMEK GELİRLERİ

SOMA MESLEK YÜKSEKOKULU					
	Ücretsiz Yemek Yiyen Öğrenci Sayısı	Ücretli Yemek Yiyen Sayısı	Ücretsiz verilen Kumanya sayısı	Yemek Geliri	Yemek Gideri
OCAK	165	242		423,60	
ŞUBAT	120	192		348,60	
MART	240	916		1.654,80	
NİSAN	300	231		465,00	
MAYIS	240	137		268,20	
HAZİRAN	120	9		16,20	
TEMMUZ	0	0		0,00	
AĞUSTOS	0	0		0	
EYLÜL	0	0		0	
EKİM	0	626		1.196,40	
KASIM	324	355		674,50	
ARALIK	414	477		906,30	
TOPLAM	1923	3185		5.953,60	0,00

2009 YILI ÖĞRENCİ YEMEK GELİRLERİ

TURGUTLU MESLEK YÜKSEKOKULU					
	Ücretsiz Yemek Yiyen Öğrenci Sayısı	Ücretli Yemek Yiyen Sayısı	Ücretsiz verilen Kumanya sayısı	Yemek Geliri	Yemek Gideri
OCAK	255	495		847,00	
ŞUBAT	285	650		1.167,50	
MART	340	2076		3.694,00	
NİSAN	370	874		1.545,70	
MAYIS	350	702		1.220,20	
HAZİRAN	180	195		284,50	
TEMMUZ	0	0		0	
AĞUSTOS	0	0		0	
EYLÜL	0	295		615,5	
EKİM	184	2190		4.297,70	
KASIM	414	740		1.377,50	
ARALIK	410	1083		2.056,30	
TOPLAM	2788	9300		17.105,90	0,00

BESLENME HİZMETLERİ İLİBE MÜDÜRLÜĞÜ**2009 YILI YEMEK GELİRLERİ****ÖZET TABLOSU**

	Ücretsiz Yemek Yiyen Sayısı	Öğrenci	Ücretli Yemek Yiyen Öğrenci + Personel Sayısı	Ücretsiz verilen Kumanya sayısı	Yemek Geliri	Yemek Gideri
REKTÖRLÜK MERKEZ YEMEKHANE	9534		81.817		152.003,00	
MURADİYE KAMPUSU	12122		80.655	90	201.147,40	
TIP FAKÜLTESİ	2367		25877		48.540,50	
İ.İ.B.FAKÜLTESİ	5695		14662	607	18.025,70	
EĞİTİM FAKÜLTESİ	8498		81794		153.242,10	
CBÜ HASTANESİ	0		21188		42.377,70	
AHMETLİ MESLEK YÜKSEKOKULU	520		265		477,00	
AKHİSAR MESLEK YÜKSEKOKULU	1734		17093		31.824,50	
ALAŞEHİR MESLEK YÜKSEKOKULU	1526		3446		6.987,90	
GÖRDES MESLEK YÜKSEKOKULU	2190		2881		5.433,00	
GÖLMARMARA MESLEK YÜKSEKOKULU	587		0		0,00	
KIRKAĞAÇ MESLEK YÜKSEKOKULU	1657		912	111	1.713,60	
KULA MESLEK YÜKSEKOKULU	0		0		0,00	
KÖPRÜBAŞI MESLEK YÜKSEKOKULU	0		0		0,00	

SALİHLİ MESLEKYÜKSEKOKULU	2580	9943		19.325,70	
SARUHANLI MESLEK YÜKSEKOKULU	500	3973		7.521,60	
SARIGÖL MESLEK YÜKSEKOKULU	105	617		1.192,10	
SOMA MESLEK YÜKSEKOKULU	1923	3185		5.953,60	
TURGUTLU MESLEK YÜKSEKOKULU	2788	9300		17.105,90	
EĞİTİM FAK.-AKHISAR- SALİHLİ MYO EKSTRE			1991		
TOPLAM	54326	357608	2799		
YEMEK YİYEN KİŞİ SAYISI	414733			712.871,30	0,00
GENEL TOPLAM					

KANTİN HİZMETLERİ

1 Kantin Hizmetleri

KANTİN HİZMETLERİ ŞUBE MÜDÜRLÜĞÜ

2547 sayılı Yüksek Öğrenim Kanununun 46. ve 47. maddeleri uyarınca; Celal Bayar Üniversitesi Rektörlüğü bünyesindeki kantin ve Çay Ocakları Sağlık Kültür ve Spor Daire Başkanlığı Kantin Hizmetleri Şube müdürlüğü tarafından işletilmektedir. Kantin Hizmetleri Şube Müdürlüğü tarafından üniversitemiz fakülte, yüksek okul ve meslek yüksek okullarında toplam 15 kantin ve 3 çay ocağı işletilmektedir.

Üniversite öğrencilerimizin boş vakitlerini değerlendirmek, dinlenmelerini sağlamak ve öğrencilerimize daha modern bir kantinde hizmet verebilmek için:

- Mükendistlik Fakültesi kantininin banko ve tezgahları yenilendi. Fen Edebiyat Fak. kantini ve Uygulamalı Bilimler YO kantinini banko ve tezgahlarının yenilenmesi için gerekli malzeme alındı. Marangoz Atölyesinde yapımı devam etmektedir.
- Uygulamalı Bilim YO kantininin eskiyen giriş kapısı değiştirildi.
- Zemini bozulan Soma MYO kantinin zemini yenilendi. Fen Edeb Fak kantini, Mühendislik Fak kantini, Uygulamalı bilimler YO kantini, Demirci Eğitim Fak kantinlerinin zeminini yenilemek için gerekli yer döşemesi alındı ve döşemesi yapıldı.
- Kantinlerimizin eskiyen masa ve sandalyeleri değiştirildi.
- Televizyonu olmayan kantinlerimize 6 adet LCD televizyon alınarak kantinlerimizde LCD televizyon sayısı 12 adete çıkartılmıştır.

Kantin Hizmetleri Şube Müdürlüğüne bağlı kantinlerimizde sabah saat 8:00 de hizmet başlamakta ve II. öğretim bitinceye kadar hizmet devam etmektedir.

Kantin Hizmetleri Şube Müdürlüğüne bağlı kantinlerimizde üniversite öğrencilerimizin gereksinimini karşılayabilecek fast food, sıcak içecekler, soğuk içecekler ve bisküvi- çikolata çeşitleri gibi tüm ürün gurupları mevcut olup satışı yapılan tüm ürünler Türk Gıda Kodeksine uygun ve Tarım ve Köy İşleri Bakanlığının izniyle üretilmiş ürünlerdir. Müdürlüğümüzce talep edilen ürünler satın alma birimi tarafından ihale yoluyla veya doğrudan temin yöntemiyle alınmaktadır.

Fakülte ve yüksekokullarımızda bulunan kantinlerimizin Manisa merkez ve ilçelerinde dağınık olarak yapılanması nedeniyle ilçelerde bulunan kantinlerimize ürün sevkiyatları görevli personellerimiz tarafından Sağlık Kültür ve Spor Daire Başkanlığı Merkez ambarından yapılmaktadır. Merkezde bulunan kantinlerimize sevkiyat, ilgili ürünü temin eden firmalar tarafından müdürlüğümüzce verilen siparişe göre yapılmaktadır.

Kantin Hizmetleri Şube Müdürlüğüne bağlı kantinlerimizde 1 sorumlu personel (Kadrolu), işlem hacmine göre yeterli sayıda yardımcı elaman ve kısmi zamanlı öğrenci personeller ile işletilmektedir. Hizmetleri Şube Müdürlüğünce üniversite öğrencilerimize daha iyi hizmet vermek ve kantinlerimizin yetersiz kaldığı veya kantin açma maliyetinin yüksek olduğu yerlerde öğrencilerimizin yiyecek-içecek gereksinimlerini karşılamak üzere yiyecek otomatı ile içecek otomatı araştırması ile kantin hesaplarını ve ürün stoklarımızı daha güvenilir ortamlarda takip etmek için barkot okuyuculu satış ve stok programı kurulmuştur.

KANTİNLERİN FİZİKİ DURUMU ve ÖĞRENCİ SAYISI

SNO	KANTİN ADI	KANTİNİN BULUNDUĞU YER	KANTİN MÜLKİYETİ	KANTİN ALANI	KANTİN KAPASİTESİ	ÖĞRENCİ SAYISI	
						ÖRGÜN ÖĞRETİM	II.ÖĞRETİM
1.	Rektörlük-2.Çay.Ocağı	Manisa / Merkez	Tahsisli	7 m ²			
2.	Rektörlük-1.Çay.Ocağı	Manisa / Merkez	Tahsisli	6 m ²			
3.	İkt ve İdr.Bil.Fak.Kantini	Manisa / Merkez	Mülkiyet	400 m ²	60 Masa 240 Sandalye	2524	1694
4.	Tıp.Fakültesi.Kantini	Manisa / Merkez	Mülkiyet	145 m ²	20 masa 80 Sandalye	588	
5.	Mühendislik.Fak.Kantini	Manisa / Merkez	Mülkiyet	302 m ²	40 Masa 160 Sandalye	883	585
6.	Fen.Edb.Fak.Kantini	Manisa / Merkez	Mülkiyet	302 m ²	40 Masa 160 Sandalye	1918	1447
7.	Uygulamalı.Bil.YO.Kantini	Manisa / Merkez	Mülkiyet	284 m ²	30 Masa 120 Sandalye	618	240
8.	Sağlık.MYO.Kantini	Manisa / Merkez	Mülkiyet	416 m ²	25 Masa 100 Sandalye	458	
9.	BESYO.Kantini	Manisa / Merkez	Mülkiyet	330 m ²	25 Masa 100 Sandalye	745	93
10.	Yabancıdiller.Kantini	Manisa / Merkez	Mülkiyet	180 m ²	16 Masa 72 Sandalye	381 + 50	
11.	Köprübaşı.MYO.Kantini	Manisa / Köprübaşı	Tahsisli	70 m ²	10 Masa 40 Sandalye	234	105
12.	Turgutlu.MYO.Kantini	Manisa / Tugutlu	Mülkiyet	276 m ²	30 Masa 120 Sandalye	609	1774
13.	Demirci.Eğt.Fakültesi	Manisa / Demirci	Tahsisli	378 m ²	40 Masa 160 Sandalye	1022	936
14.	Saruhanlı.MYO.Kantini	Manisa / Saruhanlı	Tahsisli	130 m ²	10 Masa 40 Sandalye	204	100
15.	Akhisar.MYO.Kantini	Manisa / Akhisar	Mülkiyet	160 m ²	25 Masa 100 Sandalye	229	773
16.	Soma.MYO.Kantini	Manisa / Soma	Tahsisli	90 m ²	20 masa 80 Sandalye	414	238
17.	SKS Çay Ocağı	Manisa/Merkez	Mülkiyet	4 m ²			
18.	Fen Ed.2 Kantini	Manisa/Merkez	Tahsisli	33 m ²	10 Masa 40 Sandalye		

Toplam Kantin Sayısı : 15 Adet
 Toplam Çay Ocağı Sayısı : 3 Adet
 Toplam kantin Alanı : 3493 m²
 Toplam Çay Ocağı Alanı : 17 m²
 Toplam Kantin kapasitesi : 1412 Kişi
 Toplam Öğrenci Sayısı :
 Örgün Öğretim Öğrencisi : 10827
 II Öğretim Öğrencisi : 7985

KANTİN HİZMETLERİ ŞUBE MÜDÜRLÜĞÜNDE BULUNAN TEKNOLOJİK ÜRÜNLER

SNO	KANTİN ADI	Bilgisayar	Taşınabilir Bilgisayar	Yazıcı	LCD Televizyon	Uydu Alıcısı	Ses Sistemi	DVD Oynatıcısı
1.	Büro	6	1	3				
2.	Rektörlük-2.Çay.Ocağı							
3.	Rektörlük-1.Çay.Ocağı							
4.	SKS Çay Ocağı							
5.	İkt ve İdr.Bil.Fak.Kantini				1	1	1	1
6.	Tıp.Fakültesi.Kantini				1	1	1	1
7.	Mühendislik.Fak.Kantini	1			1	1	1	1
8.	Fen.Edb.Fak.Kantini				1	1	1	1
9.	Uygulamalı.Bil.YO.Kantini				1	1	1	
10.	Sağlık.MYO.Kantini	1			1	1	1	
11.	BESYO.Kantini				1	1	1	1
12.	Yabancıdiller.Kantini				1	1	1	
13.	Köprübaşı.MYO.Kantini							
14.	Turgutlu.MYO.Kantini				1	1	1	
15.	Demirci.Eğt.Fakültesi				1	1	1	1
16.	Saruhanlı.MYO.Kantini							
17.	Akhisar.MYO.Kantini				1	1	1	
18.	Soma.MYO.Kantini				1	1	1	
19-	SKS Çay Ocağı							
TOPLAM		8 Adet	1 Adet	3 Adet	12 Adet	12 Adet	12 Adet	6 Adet

KANTİN HİZMETLERİ ŞUBE MÜDÜRLÜĞÜNDE ÇALIŞAN PERSONEL LİSTESİ

SNO	KANTİN ADI	Şube Müdürü	Bilgisayar İşletmeni	Memur	Teknisyen Yardımcısı	Hizmetli	Taşaron İşçi	Kısmi Zamanlı Öğrenci	
								Gündüz	Gece
1.	Büro	1	1	2			1		
2.	Rektörlük-2.Çay.Ocağı						1	5	
3.	Rektörlük-1.Çay.Ocağı						1	5	
4.	SKS Çay Ocağı						2	3	
5.	İkt ve İdr.Bil.Fak.Kantini			1			6	5	4
6.	Tıp.Fakültesi.Kantini						2	3	
7.	Mühendislik.Fak.Kantini						4	3	3
8.	Fen.Edb.Fak.Kantini					1	5	2	2
9.	Uygulamalı.Bil.YO.Kantini				1		2	3	3
10.	Sağlık.MYO.Kantini						2	4	
11.	BESYO.Kantini		1				3	3	2
12.	Yabancıdiller.Kantini					1	2	4	
13.	Köprübaşı.MYO.Kantini						1		
14.	Turgutlu.MYO.Kantini						1	1	
15.	Demirci.Eğt.Fakültesi						3		

16	Saruhanlı.MYO.Kantini						3		
17	Akhisar.MYO.Kantini								
18	Soma.MYO.Kantini						2		
19	- SKS Çay Ocağı					2	3		
20	- Fen Ed.Fak.2 Kantini					2	2	2	
Toplam		1 Kişi	2 Kişi	3 Kişi	1 Kişi	2 Kişi	41 Kişi	51 Kişi	16 kişi

Not: Manisanın ilçelerindeki fakülte ve yüksek okullarda bulunan kantinlerimizin kantin sorumluları ilgili fakülte veya yüksek okul tarafından görevlendirilmektedir.

KANTİNLERİMİZDE SATILMAK ÜZERE TALEP EDİLEN ÜRÜN LİSTESİ

FAST - FOOD ÜRÜNLERİ ve SARF MALZEMELERİ

Sno	Alınan Ürünün Adı	Alım Yöntemi	Miktarı	Alınan Miktar	Kalan Miktar (%20)
1.	Sandviç Ekmeği	İhale	80.000 Adet	70.240 Adet	9.760 Adet
2.	Hamburger Ekmeği	İhale	40.000 Adet	47.994 Adet	6 Adet
3.	Dilimli Turşu	İhale	1.200 Kğ	1440 Kğ	0 Kğ
4.	Sucuk	İhale	1.500 Kğ	1.012 Kğ	488 Kğ
5.	Salam	İhale	1.500 Kğ	1.296 Kğ	204 Kğ
6.	Sosis	İhale	1.800 Kğ	1.332 Kğ	468 Kğ
7.	Dilimli Kaşar Peyniri	İhale	1.000 Kğ	877,80 Kğ	122,20 Kğ
8.	Köfte	İhale	1.600 Kğ	1.099,89 Kğ	500,110 Kğ
9.	Döner	İhale	400 Kğ	349,440 Kğ	50,560 Kğ
10.	Hamburger Eti	İhale	18.000 Adet	19,680 Adet	1.920 Adet
11.	Patates Cipsi	İhale	4.000 Kğ	2.310 Kğ	1.690 Kğ
12.	Mayonez	İhale	2.400 Adet	2.880 Adet	0 Adet
13.	Ketçap	İhale	3.000 Adet	3.492 Adet	108 Adet
14.	Pizza	İhale	20.000 Adet	23.872 Adet	128 Adet
15.	Çıtır Burger	Doğrudan Temin	16.500 Adet	16.500 Adet	0 Adet
16.	Nugget	Doğrudan Temin	22.600 Adet	22.500 Adet	100 Adet

SOĞUK İÇECEKLER

Sno	Alınan Ürünün Adı	Alım Yöntemi	Miktarı	Alınan Miktar	Kalan Miktar%20
1.	05 Lt Su	İhale	342.800 Adet	346.464 Adet	64.896 Adet
2.	Sade Soda	İhale	24.000 Adet	23.112 Adet	888 Adet
3.	Meyveli Soda	İhale	60.000 Adet	72.000 Adet	0 Adet
4.	Teneke Gazlı İçecek	İhale	45.600 Adet	54.696 Adet	24 Adet
5.	Teneke Sade Gazoz	İhale	3.600 Adet	3.168 Adet	432 Adet
6.	Teneke Meyve Nektarı	İhale	14.400 Adet	15.756 Adet	1.524 Adet
7.	Teneke şekeriz Gazlı İçecek	İhale	7.200 Adet	8.628 Adet	1.440 Adet
8.	Teneke meyveli gazlı İçecek	İhale	9.600 Adet	11.520 Adet	1.920 Adet

9.	Tetrapak Meyva Nektarı	İhale	37.260 Adet	43.875 Adet	837 Adet
10.	Ayran	İhale	67.500 Adet	81.000 Adet	0 Adet
11.	Sade Süt 200ml.Lik	İhale	7.290 Adet	3.395 Adet	3.915 Adet
12.	Meyveli Süt 200ml.Lik	İhale	21.600 Adet	18.873 Adet	2.727 Adet

SICAK İÇECEKLER ve SARF MALZEMELERİ

Sno	Alınan Ürünün Adı	Alım Yöntemi	Miktarı	Alınan Miktar	Kalan Miktar
1.	Üçübir Arada Kahve karışımı	İhale	120.000 Adet	120.000 Adet	0 Adet
2.	Paket kahve	İhale	10.000 Adet	5.200 Adet	4.800 Adet
3.	Tek İçimlik Sıcak Çikolata	İhale	50.000 Adet	30.240 Adet	19.760 Adet
4.	Poşet Bitki Çayı	Doğrudan Temin	16.000 Adet	16.000 Adet	0 Adet
5.	Poşet Çay	Doğrudan Temin	50.000 Adet	50.000 Adet	0 Adet
6.	Gold Kahve	İhale	50 Kg	49 Kg	1 Kg.
7.	Sıcak Çikolata	İhale	10 Kğ	10 Kğ	0 Kğ
8.	Sargılı Kesme Şeker	İhale	7.000 Kğ	8.400 Kğ	0 Kğ
9.	Çay	Doğrudan Temin	1.050 Kğ	1.050 Kğ	0 Kğ
10.	Köpük Bardak	İhale	750 Koli	750 Koli	0 Koli
11.	Ayran	Doğrudan Temin	4.000 Adet	4.000 Adet	0 Adet
12.	Çıtır Burger	İhale	50.000 Adet	26.615 Adet	23.835 Adet
13.	Nuget	İhale	40.000 Adet	7.894 Adet	32.106 Adet
14.	Üçgen Peynir	İhale	60.000 Adet	25.920 Adet	34.080 Adet
15.	Dilimli Burger Peyniri	İhale	50 Kg.	45 Kg.	5 Kg.
16.	Teneke Gazlı Kolalı İçecek	Doğrudan Temin	13.000 Adet	13.000 Adet	0 Adet
17.	Hamburger Ekmeği	Doğrudan Temin	15.000 Adet	15.000 Adet	0 Adet
18.	Sade Sakız	Doğrudan Temin	37.000 Adet	37.000 Adet	0 Adet
19.	125 gr'lık Sütlü Tatlı Çeşitleri	Doğrudan Temin	11.000 Adet	6088 Adet	4912 Adet
20.	Hazır Tost	Doğrudan Temin	9.000 Adet	9.000 Adet	0 Adet

DONDURMA ÇEŞİTLERİ

Sno	Alınan Ürünün Adı	Alım Yöntemi	Miktarı	Alınan Miktar	Kalan Miktar
1.	110 ml Double Çikolatalı Çubuklu Dondurma	Doğrudan Temin	360 Adet	360 Adet	0 Adet
2.	110 ml Çikolatalı Çubuklu Dondurma	Doğrudan Temin	1.460 Adet	1.460 Adet	0 Adet
3.	150 ml Külahlı Dondurma	Doğrudan Temin	864 Adet	864 Adet	0 Adet
4.	125 ml Külahlı Dondurma	Doğrudan Temin	1.296 Adet	1.296 Adet	0 Adet
5.	73 ml Çubuklu Dondurma	Doğrudan Temin	720 Adet	720 Adet	0 Adet

BİSKÜVİ ve ÇİKOLATA ÇEŞİTLERİ

Sno	Alınan Ürünün Adı	Alım Yöntemi	Miktarı	Alınan Miktar% 20	Kalan Miktar
1.	Kakao Kremalı Bisküvi	İhale	20.400 Adet	24.480 Adet	0 Adet
2.	Lifli Bisküvi	İhale	12.000 Adet	12.000 Adet	0 Adet
3.	Kremalı Bisküvi Çeşitleri	İhale	24.000 Adet	28.800 Adet	0 Adet
4.	Çikolatalı Gofret	İhale	30.000 Adet	36.000 Adet	0 Adet
5.	Antep Baton	İhale	18.000 Adet	21.600 Adet	0 Adet

6.	40 gr'lık Çubuk Kraker	İhale	25.000	Adet	30.000	Adet	0	Adet
7.	50 gr2lık Çubuk Kraker Çeşitleri	İhale	30.000	Adet	30.000	Adet	0	Adet
8.	Çikolata çeşitleri	İhale	24.000	Adet	28.800	Adet	0	Adet
9.	Kek Çeşitleri	İhale	75.000	Adet	79.800	Adet	0	Adet
10	Kraker Çeşitleri	İhale	7.200	Adet	8.640	Adet	0	

DİĞER ÜRÜNLER

Sno	Alınan Ürünün Adı	Alım Yöntemi	Miktarı		Alınan Miktar		Kalan Miktar	
1.	125 gr Sütü Tatlı Çeşitleri	Doğrudan Temin	17.000	Adet	5.120	Adet	11.880	Adet
2.	150 gr Sütü Tatlı Çeşitleri	Doğrudan Temin	1.500	Adet	1.500	Adet	0	Adet
3.	Patates Cipsi Büyük Boy	Doğrudan Temin	3.000	Adet	1.428	Adet	1.572	Adet
4.	Patates Cipsi Küçük Boy	Doğrudan Temin	2.000	Adet	1.908	Adet	92	Adet
5.	Mısır Cipsi Büyük Boy	Doğrudan Temin	3.000	Adet	1.573	Adet	1.427	Adet
6.	Mısır Cipsi Küçük Boy	Doğrudan Temin	2.000	Adet	2.000	Adet	0	Adet
7.	Sade Sakız	Doğrudan Temin	100.000	Adet	100.000	Adet	0	Adet
8.	Şekerli Sakız	Doğrudan Temin	75.000	Adet	75.000	Adet	0	Adet
9.	Paket Sakız	Doğrudan Temin	6.000	Adet	6.000	Adet	0	Adet
10.	Simit ve Poğaç Çeşitleri	Doğrudan Temin	32.000	Adet	32.000	Adet	0	Adet
11.	12 Kğ mutfak Tüpü	Doğrudan Temin	300	Adet	164	Adet	136	Adet
12.	Simit ve Poğaç Çeşitleri	İhale	180.000	Adet	129.345	Adet	50.655	Adet
13.	Üçgen Peynir	Doğrudan Temin	55.000	Adet	49.200	Adet	5.800	Adet
14.	Simit ve Poğaç Çeş. (Demirci)	İhale	50.000	Adet	30.271	Adet	19.729	Adet
15.	Sandaviç Ekmeği (Demirci)	İhale	5.000	Adet	4.996	Adet	4	Adet
16.	Simit ve Poğaç Çeş. (Akhisar)	Doğrudan Temin	6000	Adet	6.000	Adet	0	Adet
17.	Simit ve Poğaç Çeş. (Turgutlu)	Doğrudan Temin	18000	Adet	18.000	Adet	0	Adet
18.	Sandaviç Ekmeği (Turgutlu)	Doğrudan Temin	4000	Adet	1.714	Adet	2.286	Adet
19.	Hamburger Ekmeği (Turgutlu)	Doğrudan Temin	1.500	Adet	1.292	Adet	208	Adet
20.	Simit ve Poğaç Çeş. (Soma)	Doğrudan Temin	18000	Adet	14.690	Adet	3.310	Adet
21.	Simit ve Poğaç Çeş. (Akhisar)	Doğrudan Temin	2.500	Adet	2.500	Adet	0	Adet
22.	Simit ve Poğaç Çeş. (Turgutlu)	Doğrudan Temin	24.000	Adet	19.960	Adet	4.040	Adet
23.	Kağıt Mendil	Doğrudan Temin	25.000	Adet	25.000	Adet	0	Adet
24.	Islak Mendil	Doğrudan Temin	2.000	Adet	2.000	Adet	0	Adet
25.	Türk Kahvesi	Doğrudan Temin	30	Kg.	30	Kg.	0	Kg.

ALINAN DEMİRBAŞLAR

Sno	Alınan Demirbaş Adı	Alım Yöntemi	Miktarı		Alınan Miktar		Kalan Miktar	
1.	LCD TV Uydu ve Ses Sistemi	İhale	6	Adet	6	Adet	0	Adet
2.	Masa + 4 sandalye Takımı	İhale	230	Takım	230	Takım	0	Takım
3.	Su Isıtıcısı	İhale	3	Adet	3	Adet	0	Adet
4.	Çaymatik	İhale	3	Adet	3	Adet	0	Adet
5.	Çay Ocağı (2 Demlikli)	İhale	6	Takım	6	Takım	0	Takım
6.	Derin Dondurucu (-18)	İhale	3	Adet	3	Adet	0	Adet
7.	Sinek Öldürücü	Doğrudan Temin	2	Adet	2	Adet	0	Adet
8.	Salon Tipi Klima	Doğrudan Temin	3	Adet	3	adet	0	Adet

KANTİN HİZMETLERİ ŞUBE MÜDÜRLÜĞÜ GELİR-GİDER ÇETVELİ

KANTİN ADI	OCAK AYI			ŞUBAT AYI			MART AYI			NİSAN AYI			MAYIS AYI			HAZİRAN AYI		
	GİDER	GELİR	KAR	GİDER	GELİR	KAR	GİDER	GELİR	KAR	GİDER	GELİR	KAR	GİDER	GELİR	KAR	GİDER	GELİR	KAR
İktisat Fakültesi-2 Öcağı	475,25	1.231,25	756,10	459,29	1.310,80	851,51	505,82	1.490,15	984,33	645,44	1.657,1	1.011,66	512,43	1.322,15	809,67	585,19	1.453,35	868,16
İktisat Fakültesi-1 Öcağı	1.175,19	2.623,05	1.447,86	1.022,99	2.219,95	1.198,76	1.090,25	2.304,70	1.214,45	1.299,31	2.777,2	1.477,89	1.116,82	2.405,6	122,78	1.297,87	2.603,80	1.305,93
Rektörlük İdr.Bil.Fak. Kantini	17.783,43	28.147,70	10.364,27	11.383,25	18.616,65	7.233,40	24.740,57	39.786,80	15.046,23	19.666,58	30.605,0	10.938,47	24.343,00	38.810,0	14.466,20	16.970,0	27.323,7	10.353,7
Fakültesi Kantini	3.032,27	4.739,60	1.707,33	4.367,05	6.916,45	2.549,40	4.507,76	7.020,30	2.512,54	5.501,24	8.167,7	2.666,40	4.852,36	7.367,2	2.514,79	2.825,84	4.323,55	1.497,71
İktisat Fakültesi Kantini	8.753,87	14.951,00	6.197,13	6.921,84	11.239	4.317,16	16.005,40	26.493,00	10.487,60	13.578,67	22.028,0	8.449,33	15.288,97	24.295,0	9.006,03	7.757,99	12.505,0	4.747,01
İktisat Fakültesi Kantini	10.368,71	18.715,00	8.346,29	8.343,98	13.472	5.175,02	12.916,16	21.135,00	8.218,84	22.606,93	36.333,4	13.726,47	13.583,84	21.032,0	7.448,16	8.899,69	13.990,0	5.090,31
İktisat Fakültesi Kantini	3.748,89	6.469,55	2.720,66	2.113,80	3.338,65	1.224,85	5.897,34	9.921,50	4.024,16	5.097,01	8.229,7	3.132,74	5.045,95	8.056,9	3.010,95	3.198,36	5.109,6	1.411,24
İktisat Fakültesi Kantini	1.644,72	2.748,25	1.103,53	1.261,85	2.090,00	828,15	3.092,36	5.070,00	1.977,64	2.970,16	4.649,6	1.679,44	2.549,37	4.028,0	1.478,63	883,37	1.260,0	376,63
İktisat Fakültesi Kantini	4.132,93	6.328,60	2.195,67	3.404,47	5.348,55	1.944,08	6.596,65	10.179,20	3.582,55	5.724,97	8.507,5	2.782,53	5.712,65	8.487,4	2.774,80	2.545,19	3.788,0	1.242,81
İktisat Fakültesi Kantini	1.457,78	2.297,00	839,22	1.465,51	2.333,50	867,99	4.621,87	7.370,75	2.748,88	5.414,03	8.185,0	2.770,97	4.263,16	6.565,0	2.301,84	210,33	298,00	87,67
İktisat Fakültesi Kantini	178,60	262,45	83,85	28,73	50,00	21,27	230,05	382,70	152,65	87,08	137,5	50,47	29,31	46,4	17,04	58,45	97,20	38,75
İktisat Fakültesi Kantini	4.279,56	6.748,85	2.469,29	2.958,74	4.651,70	1.692,96	7.276,56	11.181,75	3.905,19	6.306,73	9.423,2	3.116,47	7.203,05	10.678,0	3.474,95	4.706,36	7.160,0	2.453,64
İktisat Fakültesi Kantini	8.061,66	13.106,60	5.044,94	1.772,74	2.858,45	1.085,71	14.480,89	23.949,00	9.468,61	7.170,00	11.538,6	4.368,60	9.915,23	15.604,8	5.689,57	4.704,31	7.393,7	2.689,34
İktisat Fakültesi Kantini	402,72	580,00	177,28	316,24	457,00	140,76	654,40	958,50	304,10	391,49	575,0	183,51	152,90	225,0	72,10			
İktisat Fakültesi Kantini	1.584,10	2.417,15	833,05	986,46	1.503,15	516,69	2.421,78	3.686,75	1.264,97	1.950,68	2.847,4	896,67	2.194,14	4.098,9	994,81	1.825,70	2.718,15	892,45
İktisat Fakültesi Kantini	1.972,95	2.993,25	1.020,30	1.382,43	2.080,00	697,57	1.751,54	2.681,65	930,11	2.997,90	4.435,0	1.437,10	3.048,56	4.475,0	1.426,44			

TOPLAM	69.052,63	114.359,30	45.306,77	48.189,37	78.485,85	30.345,28	106.789,40	173.611,75	66.822,85	101.408,22	160.096,95	44.962,25	99.811,74	157.497,35	55.608,76	56.468,65	90.024,05	33.055,40
--------	-----------	------------	-----------	-----------	-----------	-----------	------------	------------	-----------	------------	------------	-----------	-----------	------------	-----------	-----------	-----------	-----------

KANTİN HİZMETLERİ ŞUBE MÜDÜRLÜĞÜ GELİR-GİDER ÇETVELİ

SN	KANTİN ADI	TEMMUZ			AĞUSTOS			EYLÜL			EKİM			KASIM			ARALIK		
		GİDER	GELİR	KAR	GİDER	GELİR	KAR	GİDER	GELİR	KAR	GİDER	GELİR	KAR	GİDER	GELİR	KAR	GİDER	GELİR	KAR
1.	Rektörlük-2.Çay.Ocağı	698,35	1.705,10	1.006,75	490,07	1.173,90	683,83	231,49	530,00	298,51	668,65	1.910,20	1.241,55	468,28	1.346,25	877,97	484,25	1.315,45	831,;
2.	Rektörlük-1.Çay.Ocağı	1.428,81	2.834,65	1.405,84	1.012,97	2.026,50	1.013,53	562,23	1.172,70	610,47	1.417,55	3.214,50	1.796,95	825,12	1.942,55	1.117,43	1.355,25	2.994,55	
3.	İkt ve İdr.Bil.Fak.Kantini	7.214,21	11.557,40	4.343,19							22.817,67	35.029,60	12.211,93	17.877,42	28.369,20	10.491,78	18.373,09	28.844,40	10.4;
4.	Tıp.Fakültesi.Kantini	2.181,10	3.290,90	1.109,80	1.172,09	1.725,55	553,46	1.635,57	2.464,55	828,98	6.301,59	9.564,35	3.262,76	3.387,90	5.033,60	1.645,70	8.037,93	11.846,45	3.80;
5.	Mühendislik.Fak.Kantini	8.764,27	13.582,35	4.818,08							15.860,83	25.400,00	9.539,12	17.369,07	27.479,95	10.110,88	12.996,25	20.798,15	7.80;
6.	Fen.Edb.Fak.Kantini	10.706,31	17.168,00	6.461,69							9.338,63	15.388,00	6.049,37	14.106,36	22.616,90	8.510,54	13.028,89	21.610,80	8.58;
7.	Uygulamalı.Bil.YO.Kantini	1.211,27	1.924,70	713,43							5.193,18	8.416,25	3.223,07	518,22	872,00	353,78	8.130,90	13.856,45	5.72;
8.	Sağlık.MYO.Kantini	297,59	469,75	172,16							873,95	1.408,35	534,40	4.548,30	9.495,75	4.947,45	1.951,30	4.345,30	2.39;
9.	BESYO.Kantini	1.723,74	2.648,85	925,11				332,37	482,45	150,08	4.584,45	6.835,00	2.250,55	1.205,21	1.882,80	677,59	6.757,04	10.750,60	3.99;
10.	Yabancıdiller.Kantini										3.029,94	4.795,00	1.765,06	1.314,05	2.050,00	735,95	4.723,01	7.497,85	2.77;
11.	Köprübaşı.MYO.Kantini													67,33	98,45	31,12	137,17	196,05	58,8;
12.	Turgutlu.MYO.Kantini	713,40	1.115,00	401,60				299,24	492,95	193,71	8.731,44	13.698,20	4.966,76	6.200,23	9.688,10	3.487,87	8.016,70	12.409,75	4.39;
13.	Demirci.Eğt.Fakültesi	478,20	721,75	243,55							8.114,36	13.310,65	5.196,29	67,33	98,45	31,12	9.759,01	15.944,00	6.18;
14.	Saruhanlı.MYO.Kantini							212,86	310,00	97,14	246,94	370,00	123,06	410,36	620,00	209,64	625,08	861,80	236,;

15.	Akhisar.MYO.Kantini	112,96	181,70	68,74							3.221,02	4.768,00	1.546,98	2.961,45	4.398,90	1.437,45	2.698,95	4.276,00	1.57
16.	Soma.MYO.Kantini	990,22	1.324,50	334,28							3.445,40	5.251,00	1.805,65	2.669,73	4.000,00	1.330,27	5.032,25	7.529,85	2.49
17.	SKS.Çay.Ocagi										312,52	1.153,20	840,68	203,71	775,75	572,04	283,88	916,95	633,
18.	Fen.Edb.Fak.Kantini-2													2.911,40	4.479,00	1.567,60	11.418,22	17.633,95	6.21!
	TOPLAM	36.520,43	58.524,65	22.004,22	2.675,13	4.925,95	2.250,82	3.273,76	5.452,65	2.178,89	93.845,60	149.359,10	55.513,50	73.996,36	119.992,90	45.996,54	102.107,07	165.077,45	

Toplam Kantin
 Giderleri 809.268,09 TL
 Toplam Kantin
 Gelirleri 1.302.366,80 TL
 Toplam Sağlanan
 Kar 476844,78 TL

NOT: Kantin sorumluları tarafından düzenlenen kasa alındılarına göre hesaplanmıştır.

NOT: Kantin giderleri satılan ürünün maliyeti olarak değerlendirilmiştir. Personel giderleri, bakım onarım giderleri, temizlik giderleri, elektrik ve su giderleri bu hesaba dahil değildir.

1- Faaliyet ve Proje Bilgileri

a- Faaliyet Bilgileri

Üniversite ve Diğer Kuruluşlar Tarafından Düzenlenen Toplantılar ve Katılımcı Sayısı

ÜNİVERSİTE VE DİĞER KURULUŞLAR TARAFINDAN DÜZENLENEN TOPLANTILAR VE KATILIMCI SAYISI (İDARİ PERSONEL)			
FAALİYET TÜRÜ	FAALİYETİN ADI	KATILIMCI ADI	TARİH VE YER
Eğitim Semineri	Kamu İhale Mevzuatı Antalya	Öğr.Gör. Daire Başk.V. Haydar KAYNAK Satın Alma Hiz. Sor. İsmail ÇAKAR Tülin BARIŞ SKS Şef.	13-18 Şubat 2009
	Sosyal Güvenlik Reformu Antalya	VHKİ İrfan GÜLTEKİN	17-20 2009
	Kamu İhale Mevzuatı Antalya	Sat. Hiz.Sor.İsmail ÇAKAR Tülin BARIŞ SKS Şef Bil.İşt.Erkan Umut MERGEN	08-15 Nisan 2009
Seminer			
TOPLAM			
<u>31/12/2009</u> tarihi itibarı ile verileri içermesi gerekmektedir			

Üniversitemiz Sporcu Bilgileri

SPORCU BİLGİLERİ					
	Kat n Sporcular Say	Müşabakalara Katılan Kişi Say	Kazan Madalya Say	Milli Sporcu Say	TOPLAM
Öğrenci	17	1640	18	-	1675
Personel					
TOPLAM	17	1640	18		1675
<u>31/12/2009</u> tarihi itibarı ile verileri içermesi gerekmektedir.					

Öğrenciye ve Personele Sunulan Barınma, Yemek ve Sağlık Hizmetleri

ÖĞRENCİYE VE PERSONELE SUNULAN BARINMA, YEMEK VE SAĞLIK HİZMETLERİ						
HİZMET YARARLANAN	Barınma Hizmeti			Yemek Hizmetleri	Sağlık Hizmetleri	
	Bar Hizmetinden Yararlanan Kişi Sayısı	Ortalama Bar Hizmeti Süresi/Gün	Oda Başına Ortalama Sayı	Yemek Hizmetlerinden Yararlanan Sayı	Mediko Sosyal Hizmetlerden Yararlanan Sayı	Medikodan 2. ve 3. Basamak Sevk Edilenlerin Sayısı
Öğrenci				351.968	1.891	1.156
Personel				59.243	5.693	2.669
TOPLAM				411.211	7.584	3.825

31/12/2009 tarihi itibarı ile verileri içermesi gerekmektedir.

2- Performans Göstergeleri

Performans Göstergeleri Tablosu

NO	Performans Göstergesi	YILLARA GÖRE PERFORMANS DEĞERLERİ				
		2008 Yılı Gerçekleşen	2009 Yılı Gerçekleşen	2010 Yılı Hedeflenen	2011 Yılı Hedeflenen	2012 Yılı Hedeflenen
1	Öğrenci başına düşen derslik alanı (m ²)					
2	Öğrenci başına düşen spor alanı (m ²)					
3	Toplam derslik alanı (m ²)					
4	Toplam spor alanı (m ²)	49.297	49.297	49.297	49.297	49.297
5	Çalışma odası sayısı (Akademik personel)					
6	Çalışma odası sayısı (İdari personel)		20			
7	35. madde uyarınca biriminizde eğitim alan akademik personel sayısı					
8	35. madde uyarınca eğitim talep sayısı					
9	35. madde uyarınca eğitime gönderilen kişi sayısı (Diğer üniversitelere)		5			
10	AB projesi sayısı (Birim bazında)					
11	DPT destekli proje sayısı					
12	Ulusal konulara çözüm getiren araştırma projesi sayısı					
13	Ulusal konulara çözüm getiren TÜBİTAK projesi sayısı					
14	Araştırma projesi sayısı (Birim bazında)					
15	Ders saati sayısı (Yıllık)					
16	Öğretim elemanı sayısı (Birim bazında)					
17	Diğer kurum ve kuruluşlara verilen danışmanlık sayısı					
18	Yüksek lisans programından mezun olanların sayısı (~)					
19	Doktora programında yıllık ders saati (~)					
20	Doktora programından mezun olanların sayısı (~)					
21	Düzenlenen hizmet içi eğitim saati		20			
22	Düzenlenen hizmet içi eğitim sayısı		525			
23	Düzenlenen hizmet içi eğitime katılan kişi sayısı					
24	Erişilen mezun sayısı					
25	Üniversitemizden mezun olup akademik kariyerine devam edenlerin sayısı					
26	Gözden geçirilen eğitim programı sayısı					
27	Gözden geçirme süresi (ortalama)					

28	Güncellenen ders saati sayısı					
29	Hazırlık eğitimi verilen öğrenci sayısı					
30	Hazırlık eğitimine katılan öğrencilerin başarı oranı (%)					
31	Uygulamalı eğitim birim maliyeti					
32	Uygulamalı eğitim saati					
33	Karşılana demirbaş sayısı					
34	Karşılana kimyevi madde (Adet/Kg./Lt.) sayısı					
35	Karşılana laboratuvar malzeme sayısı					
36	Karşılana talep edilen demirbaş sayısı					
37	Karşılana talep edilen kimyevi madde (Adet/Kg./Lt.) (sayısı)					
38	Karşılana talep edilen laboratuvar malzeme sayısı					
39	Kurumsal işbirliği sayısı					
40	Kurumsal işbirliğine katılan Öğretim elemanı sayısı					
41	Kültürel etkinlik sayısı	138	211	220	230	240
42	Öğrenci kulübü sayısı (Kültür/sanat/spor)	76	94	97	100	105
43	Laboratuvar sayısı					
44	Laboratuardan yararlanan öğrenci sayısı					
45	Elektronik bilgilendirme ve ilân pano sayısı					
46	Demirbaş eşya sayısı					
47	Lisans ders sayısı					
48	Mezuniyet not ortalaması					
49	Ortalama mezuniyet süresi					
50	Öğrenci sayısı					
51	Lisans öğrencilerine verilen danışmanlık hizmet sayısı					
52	Lisans Öğretim elamanı başına düşen ders saati					
53	Lisans program sayısı					
54	Lisans programında yıllık ders saati					
55	Lisans programından mezun öğrenci sayısı					
56	Lisansüstü eğitimin ortalama birim maliyeti					
57	Lisansüstü öğrenci sayısı					
58	Lisansüstü öğrencilere verilen danışmanlık hizmet sayısı					
59	Lisansüstü program sayısı					
60	Lisansüstü programında yıllık ders saati					
61	Lisansüstü programlardan 3.0 ve üzeri ortalamayla mezun olan öğrenci sayısı					
62	Öğretim elamanı başına düşen ders saati					

63	Öğretim elemanı sayısı					
64	Öğretim elemanlarının kurum dışına verdikleri bilimsel danışmanlık sayısı					
65	Öğretim Üyesi başına düşen Doktora tez sayısı					
66	Öğretim Üyesi başına düşen Lisansüstü tez sayısı					
67	Ön lisans ders sayısı					
68	Ön lisans dersi veren öğretim üyesi sayısı					
69	Ön lisans eğitim saati					
70	Ön lisans eğitiminin ortalama birim maliyeti					
71	Ön lisans mezunlarından ilk 3 yıl içerisinde iş bulanların sayısı					
72	Ön lisans ortalama mezuniyet süresi					
73	Ön lisans öğrenci sayısı					
74	Ön lisans program sayısı					
75	Patent başvuru sayısı					
76	Yurtiçi ve yurtdışı spor müsabakalarına katılan öğrenci sayısı	370	314	320	330	340
77	Spor faaliyetlerine katılan öğrenci sayısı	1529	1362	1370	1390	1400
78	Spor etkinliği sayısı	130	127	135	140	145
79	Spor müsabakalarına katılım sayısı (yurtdışı) (personel+ öğrenci)	15	44	15	20	20
80	Spor müsabakalarına katılım sayısı (yurtiçi) (personel+ öğrenci)	370	314	320	330	335
81	Spor müsabakalarından alınan kupa sayısı	5	4	6	8	10
82	Spor müsabakalarından alınan madalya sayısı	11	14	16	18	20
83	Spor Öğrenci Kulübü sayısı	5	8	10	11	12
84	Staj eğitimi verilen program sayısı					
85	Staj eğitimi yapan öğrenci sayısı					
86	Staj programı uygulama saati					
87	Staj yapan yabancı öğrenci sayısı					
88	Yurtdışında staj yapan öğrenci sayısı					
89	Bitirme projesi verilen program sayısı					
90	Bitirme projesi veren öğrenci sayısı					
91	Bitirme projesi veren yabancı öğrenci sayısı					
92	Tanıtım amaçlı toplantı sayısı					
93	Toplantıya katılan öğretim elemanı sayısı					
94	Topluma katkıda bulunan etkinlik sayısı					
95	Ulusal konulara çözüm getiren araştırma projesi sayısı					
96	Ulusal toplantı sayısı (organize edilen)					
97	Ulusal toplantılara bildiri ile katılan öğretim üyesi sayısı					

98	Uluslararası deęişim programlarına katılan öğretim üyesi sayısı					
99	Uluslararası işbirliği proje sayısı					
100	Uluslararası işbirliği proje sayısının toplam proje sayısına oranı					
101	Uluslararası nitelikte program sayısı					
102	Uluslararası öğrenci deęişim programı ile Üniversitemizden giden öğrenci sayısı					
103	Uluslararası öğrenci deęişim programı ile Üniversitemize gelen öğrenci sayısı					
104	Uluslararası öğretime gönderilen ülkelerin sayısı					
105	Uluslararası projelerde yer alan Öğretim elemanı sayısı					
106	Uluslararası toplantı sayısı (organize edilen)					
107	Uluslararası toplantılara bildiri ile katılan öğretim üyesi sayısı					
108	Üniversitelerle uluslararası işbirliği anlaşma sayısı					
109	Web ortamına içerikleri aktarılan ders sayısı					
110	Web sayfasını ziyaret edenlerin sayısı					
111	Web sayfasının büyüklüğü (Gb)					
112	Yan dal program sayısı					
113	Yayın sayısı (toplam)					
114	Yayın sayısının öğretim üye sayısına oranı (SCI,SSCI,AHCI)					

(~) (Enstitüler tarafından doldurulacaktır.)

3- Performans Sonuçlarının Değerlendirilmesi

4- Performans Bilgi Sisteminin Değerlendirilmesi

5- Diğer Hususlar

IV-KURUMSAL KABİLİYET ve KAPASİTENİN DEĞERLENDİRİLMESİ

DEĞERLERİMİZ

Mevzuata uygun hareket etmek,dürüstlük, şeffaflık,öğrenci memnuniyeti,kaliteli hizmet,adalet,araştırmacılık,pratiklik,verimlilik,karlılık,sıfır hata,teknolojiye ayak uydurmak,ödünlü vermemek,paylaşımıcı ve dayanışmacı olmak,ekip çalışması yapmak;din,dil,ırk,cinsiyet ve sosyal sınıf ayrımı yapmamak,yargılamamak.

A-Üstünlükler

Sağlık hizmetlerinde zamanında ve hızlı hizmet vermek
Sosyal güvencesi olmayan öğrencilere ücretsiz ve kapsamlı hizmet vermek
Yemek hizmetlerinin özelleştirilmesi
Mediko-Sosyal birimin kapsamlı hizmet vermesi(laboratuvar,röntgen,diş)
Özgelir yaratma becerisi
Kısmi zamanlı öğrenci çalıştırılması
Birimler arası ve birim içi iletişim ve paylaşımın etkin olması
İstihdam yaratılması
Makine ve teçhizatda yeterli donanıma sahip olma ve anında temininde kolaylık
Teknolojiden yararlanma
Personelin özverili çalışması
Personelin mevzuata hakim olması
Öğrenci kulüplerinin varlığı

B-Zayıflıklar

Hekim eksikliği
Kadrolu teknik ve idari personel eksikliği
Araç filosunun yaşlı ve yetersiz olması
Fiziki altyapının (depo,arşiv,kültür merkezi vb.) yetersiz olması
Hizmet içi eğitim eksikliği
Birim hizmetlerinin faydalananlara tanıtımının yetersiz olması
Nitelikli ve kalifiye eleman çalıştırılmaması
Öğrencilerin barınma ihtiyaçlarının karşılanamaması
Bilgisayar donanımı ve yazılım eksikliği
Personelin motivasyon eksikliği

C-Sonsöz

-Fırsatlar

Eğitilmiş kişilere hizmet vermek
Üniversitenin tanıtımına katkıda bulunan sosyal ve kültürel faaliyetler olan talebin yüksek olması
Beden Eğitimi ve Spor Yüksekokulu'nun varlığı

Üniversitenin araştırma hastanesine sahip olması
Manisa'nın kültürel,ekonomik,tarihi ve doğal zenginlikleri
İnternet kullanımının yaygın ve kesintisiz olması

-Tehditler

Dağınık kampus yapısı

Kadrolu personel temini konusunda engeller

Farklı kamu kurumlarında aynı işi yapanlar arasındaki ücret dengesizliği

Manisa merkezde öğrenim gören öğrencilerin çoğunluğunun ve çalışan personelin bir kısmının İzmir'de ikamet etmesi

V- ÖNERİ VE TEDBİRLER

Kantin Hizmetlerinin yürütüldüğü kantinlerimizde kantin sorumluluğunu yürütecek kadrolu personel ihtiyacının giderilmesi

Sağlık Hizmetleri Psikolojik Danışmanlık ve Rehberlik Şube Müdürlüğü birimimizde PDR hizmetleri için uygun personel ihtiyacının temin edilmesi

İÇ KONTROL GÜVENCE BEYANI

Harcama yetkilisi olarak yetkim dahilinde;

Bu raporda yer alan bilgilerin güvenilir, tam ve doğru olduğunu beyan ederim.

Bu raporda açıklanan faaliyetler için idare bütçesinden harcama birimimize tahsis edilmiş kaynakların etkili, ekonomik ve verimli bir şekilde kullandığımı, görev ve yetki alanım çerçevesinde iç kontrol sisteminin idari ve mali kararlar ile bunlara ilişkin işlemlerin yasalık ve düzenliliği hususunda yeterli güvenceyi sağladığımı ve harcama birimimizde süreç kontrolünün etkin olarak uygulandığını bildiririm.

Bu güvence, harcama yetkilisi olarak sahip olduğum bilgi ve değerlendirmeler, iç kontroller, iç denetçi raporları ile Sayıştay raporları gibi bilgim dahilindeki hususlara dayanmaktadır.

Burada raporlanmayan, idarenin menfaatlerine zarar veren herhangi bir husus hakkında bilgim olmadığını beyan ederim.

**Sağlık Kültür ve Spor Daire Başkanlığı
.../.../2010**

**Öğrt. Görv. Haydar KAYNAK
Sağ. Kült. Ve Spor Daire Bşk. V.**